



MINISTERUL MEDIULUI,  
APELOR ȘI PĂDURILOR

ADMINISTRAȚIA NAȚIONALĂ DE METEOROLOGIE

METEO



ROMANIA



## ACTUALIZARE ESTIMĂRI METEOROLOGICE PENTRU INTERVALUL

11.10.2021 - 08.11.2021

Estimările meteorologice pentru patru săptămâni sunt realizate de către ECMWF - Centrul European pentru Prognoze pe Medie Durată. Este estimată media săptămânală a abaterilor temperaturii aerului și a cantităților de precipitații față de media perioadei 1993-2016.

Fenomenele extreme cu o durată scurtă de manifestare nu pot fi prognozate cu ajutorul acestui produs.

*Data actualizării : 11 Octombrie 2021*



# Săptămâna 11.10.2021 – 18.10.2021

## CANTITĂȚILE DE PRECIPITAȚII

Abaterea cantităților de precipitații medii și climatologia de referință(1993-2016)

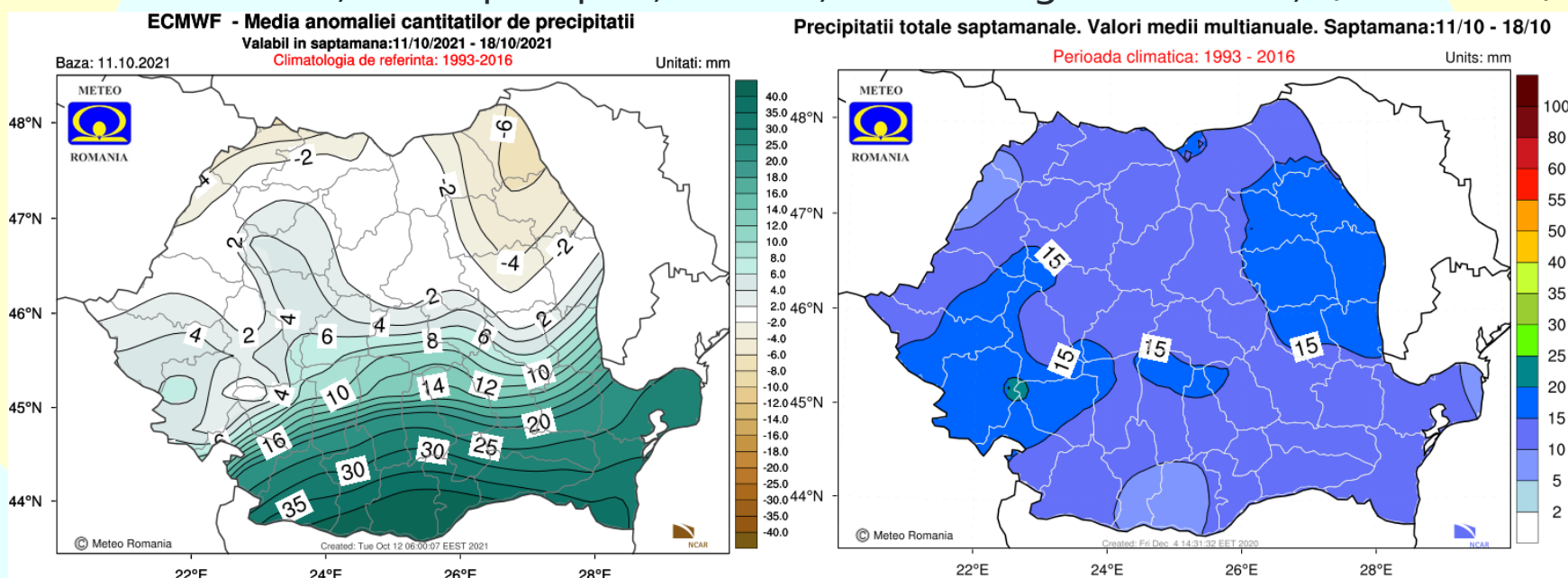

Regimul pluviometric va fi excedentar în regiunile sudice și sud-estice, iar în rest va fi în general apropiat de cel normal pentru acest interval, cu posibilitatea unui deficit local, în regiunile nordice.

# Săptămâna 18.10.2021 – 25.10.2021

## TEMPERATURA MEDIE A AERULUI

Abaterea temperaturii medii săptămânale și climatologia de referință(1993-2016)

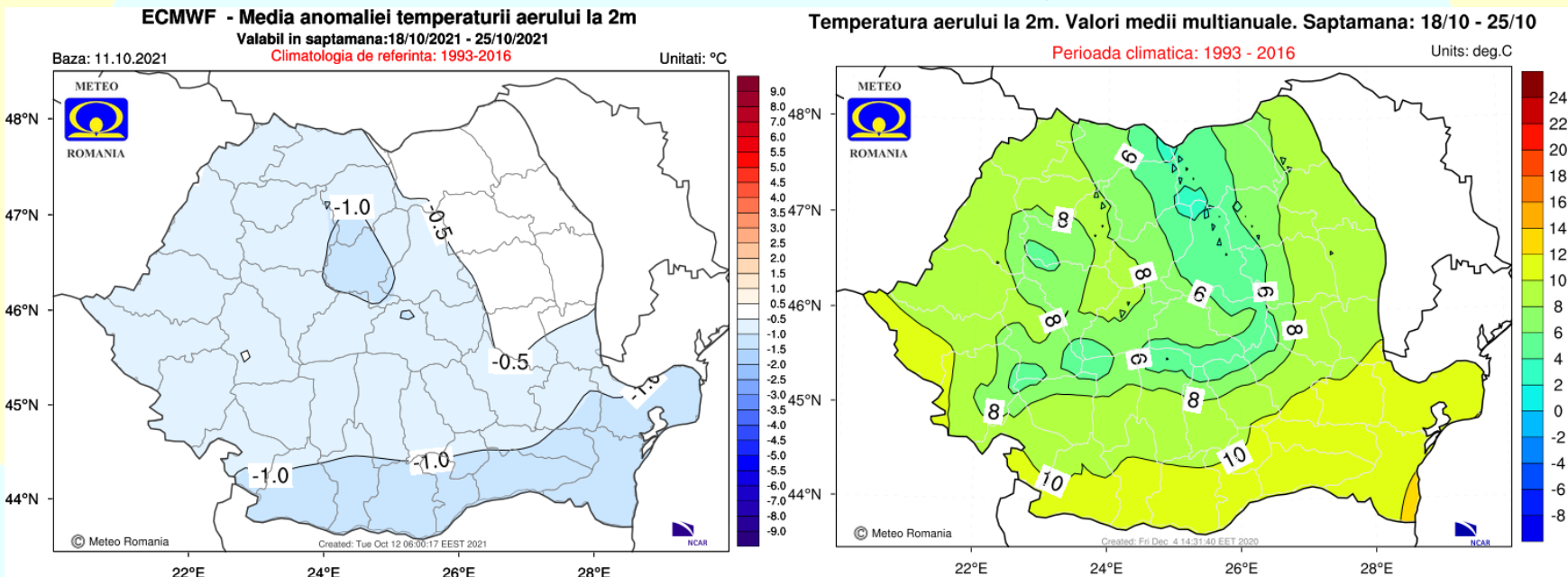

Temperaturile medii vor fi în general apropiate de cele normale pentru această săptămână, posibil ușor mai coborâte local în sud, sud-est și centru.

# Săptămâna 18.10.2021 – 25.10.2021

## CANTITĂȚILE DE PRECIPITAȚII

Abaterea cantităților de precipitații medii și climatologia de referință(1993-2016)

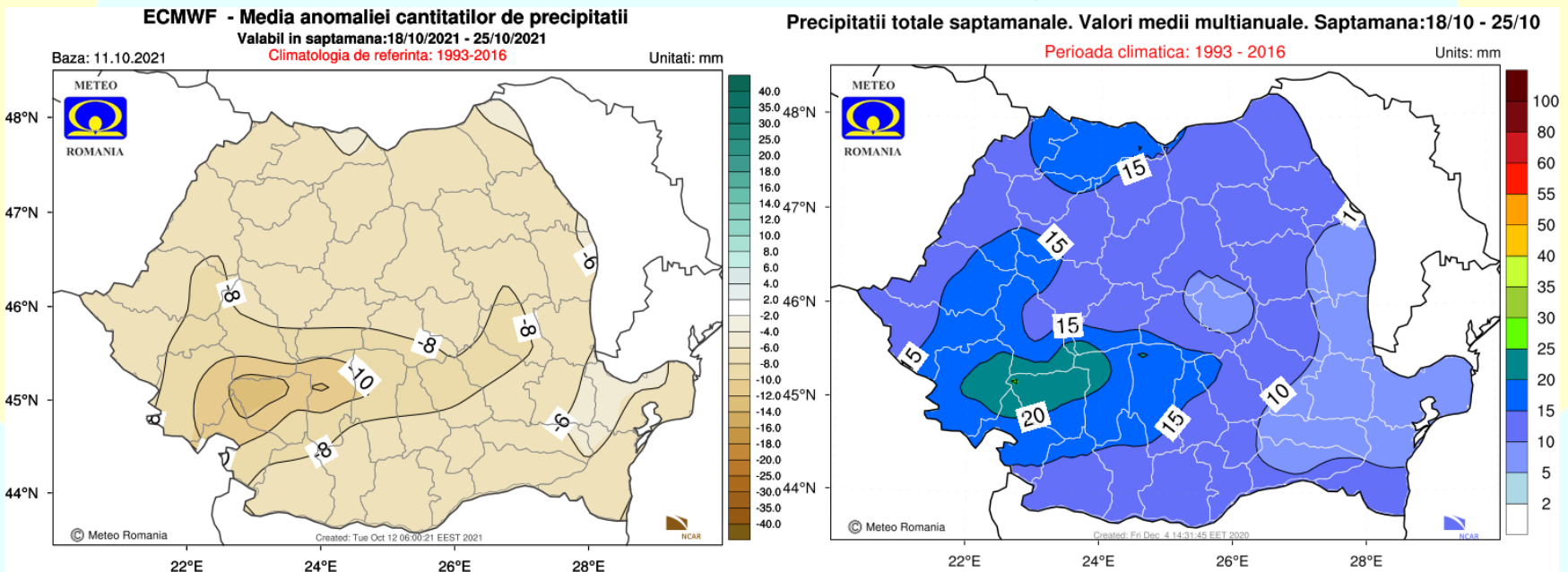

Cantitățile de precipitații vor fi deficitare la nivelul întregii țări, dar mai ales în zonele montane din sud-vestul teritoriului.



# Săptămâna 25.10.2021 – 01.11.2021

## TEMPERATURA MEDIE A AERULUI

Abaterea temperaturii medii săptămânale și climatologia de referință(1993-2016)

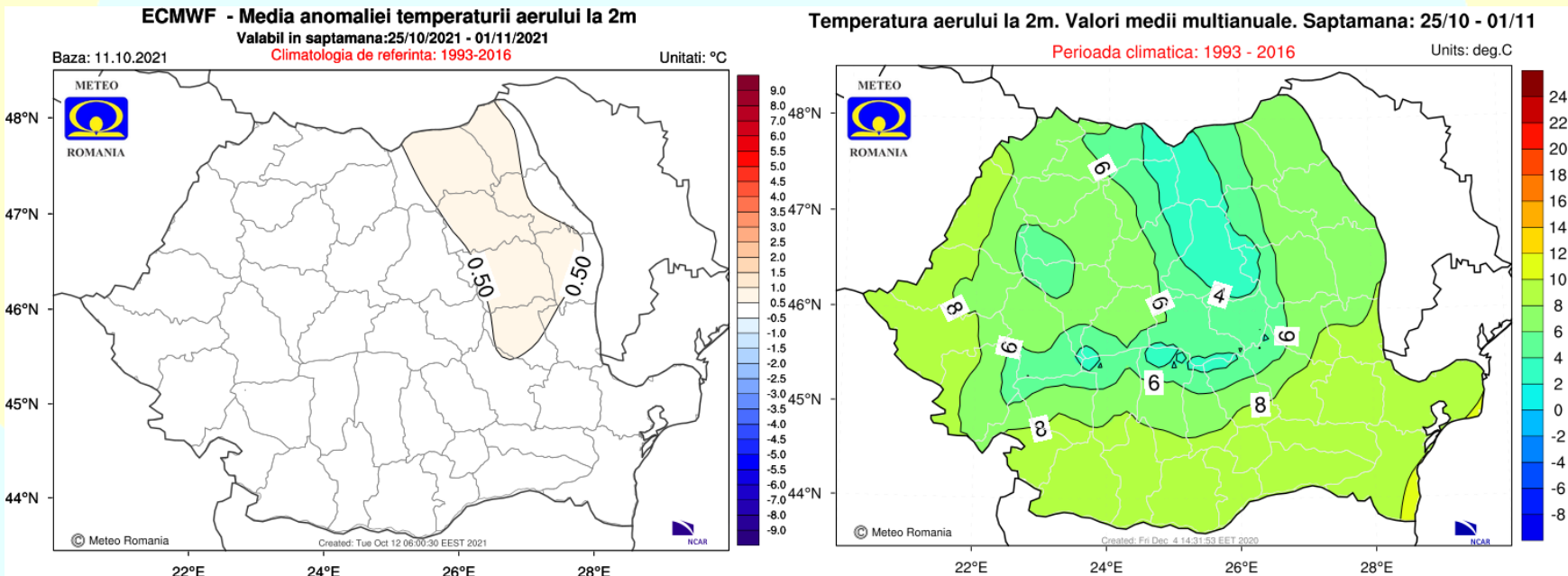

Temperatura medie a aerului va avea valori apropiate de cele normale pentru această perioadă, în toate regiunile.

# Săptămâna 25.10.2021 – 01.11.2021

## CANTITĂȚILE DE PRECIPITAȚII

Abaterea cantităților de precipitații medii și climatologia de referință(1993-2016)

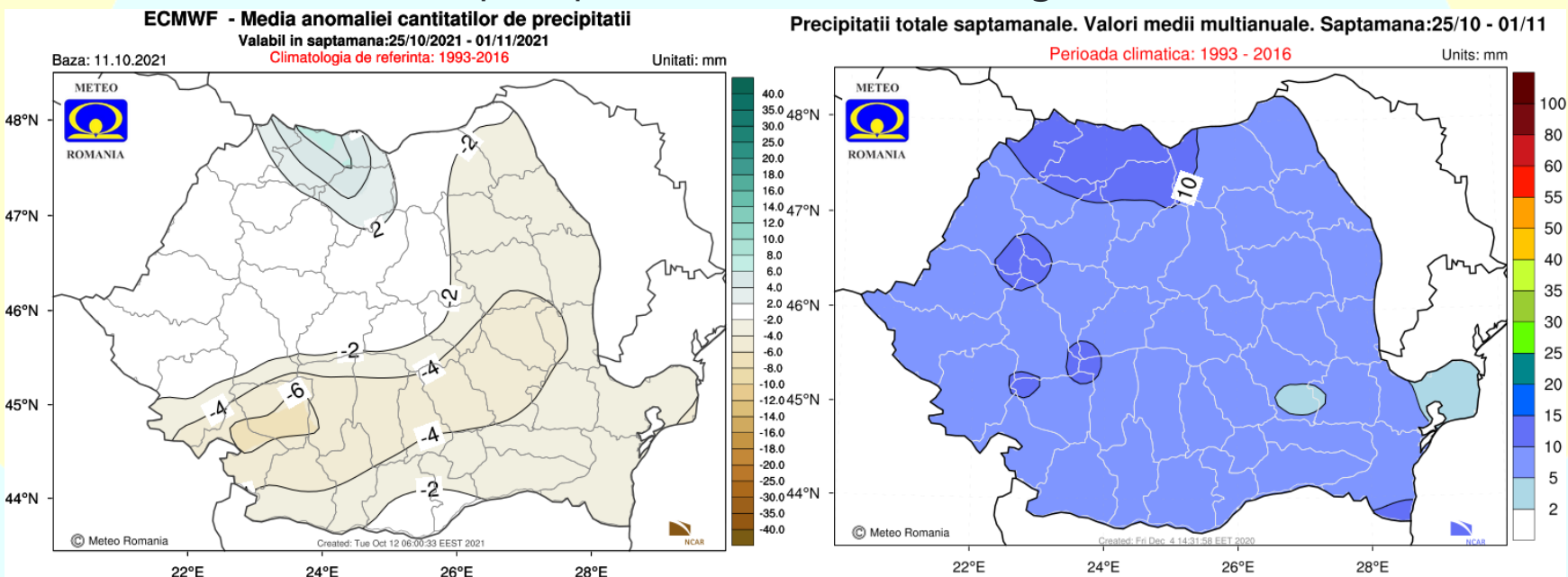

Regimul pluviometric va fi în general deficitar în regiunile extracarpatiche, dar și local excedentar în cele nordice, iar în rest va fi apropiat de cel normal pentru acest interval.

# Săptămâna 01.11.2021 – 08.11.2021

## TEMPERATURA MEDIE A AERULUI

Abaterea temperaturii medii săptămânale și climatologia de referință(1993-2016)

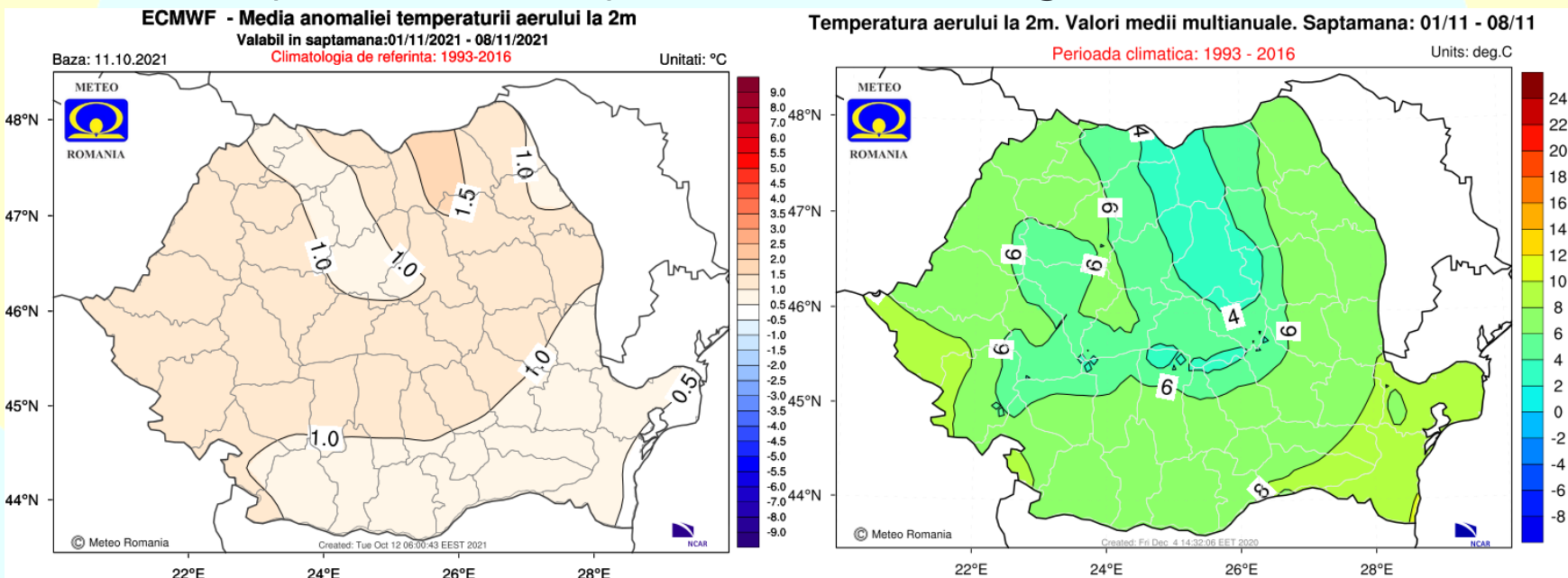

Mediile valorilor termice se vor situa ușor peste cele specifice acestei săptămâni, pe întreg teritoriul României.



# Săptămâna 01.11.2021 – 08.11.2021

## CANTITĂȚILE DE PRECIPITAȚII

Abaterile cantităților de precipitații medii și climatologia de referință(1993-2016)

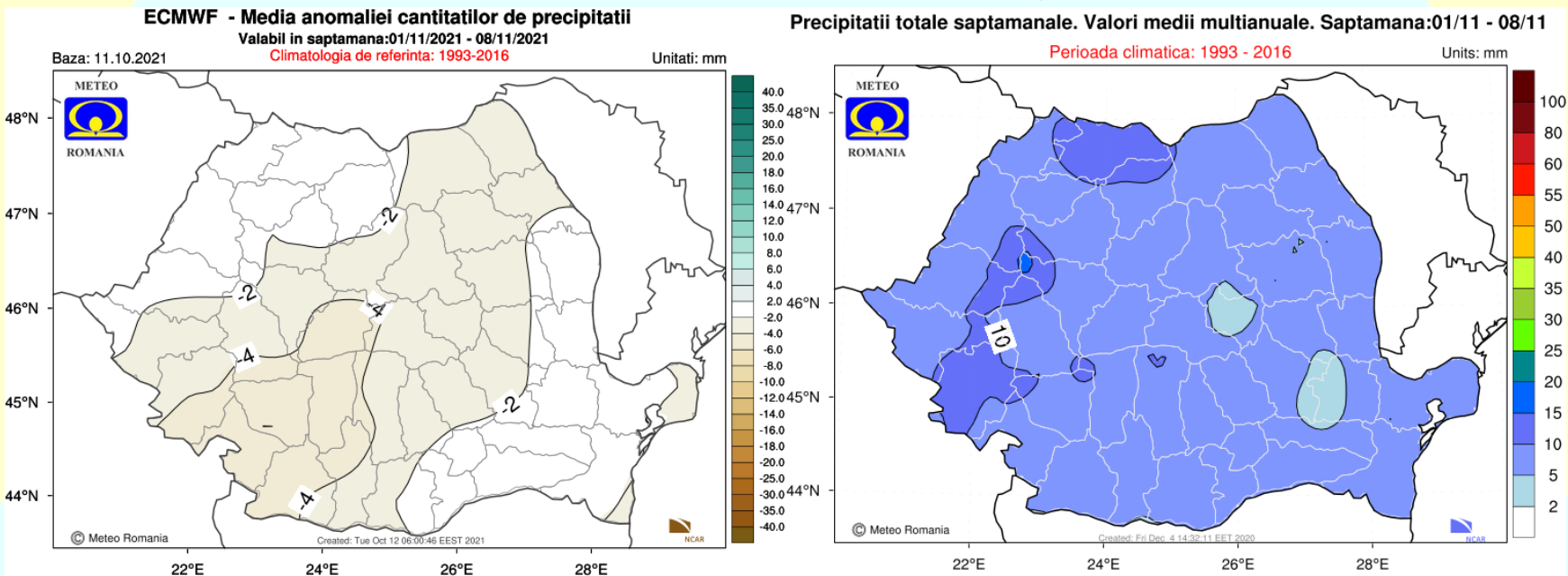

Cantitățile de precipitații estimate pentru acest interval vor avea o tendință ușor deficitară în regiunile sud-vestice, centrale și nord-estice, iar în rest vor fi apropiate de cele normale pentru această perioadă.