

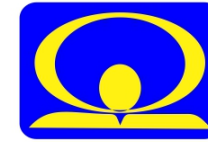

MINISTERUL MEDIULUI,
APELOR ȘI PĂDURILOR

ADMINISTRAȚIA NAȚIONALĂ DE METEOROLOGIE

METEO



ROMANIA



ESTIMĂRI METEOROLOGICE PENTRU INTERVALUL

23.10.2023 - 20.11.2023

Estimările meteorologice pentru patru săptămâni sunt realizate de către ECMWF - Centrul European pentru Prognoze pe Medie Durată. Este estimată media săptămânală a abaterilor temperaturii aerului și a cantităților de precipitații față de media perioadei 2003-2022.

Fenomenele extreme cu o durată scurtă de manifestare nu pot fi prognozate cu ajutorul acestui produs.

Data elaborării : 20 Octombrie 2023

Săptămâna 23.10.2023 – 30.10.2023

TEMPERATURA AERULUI

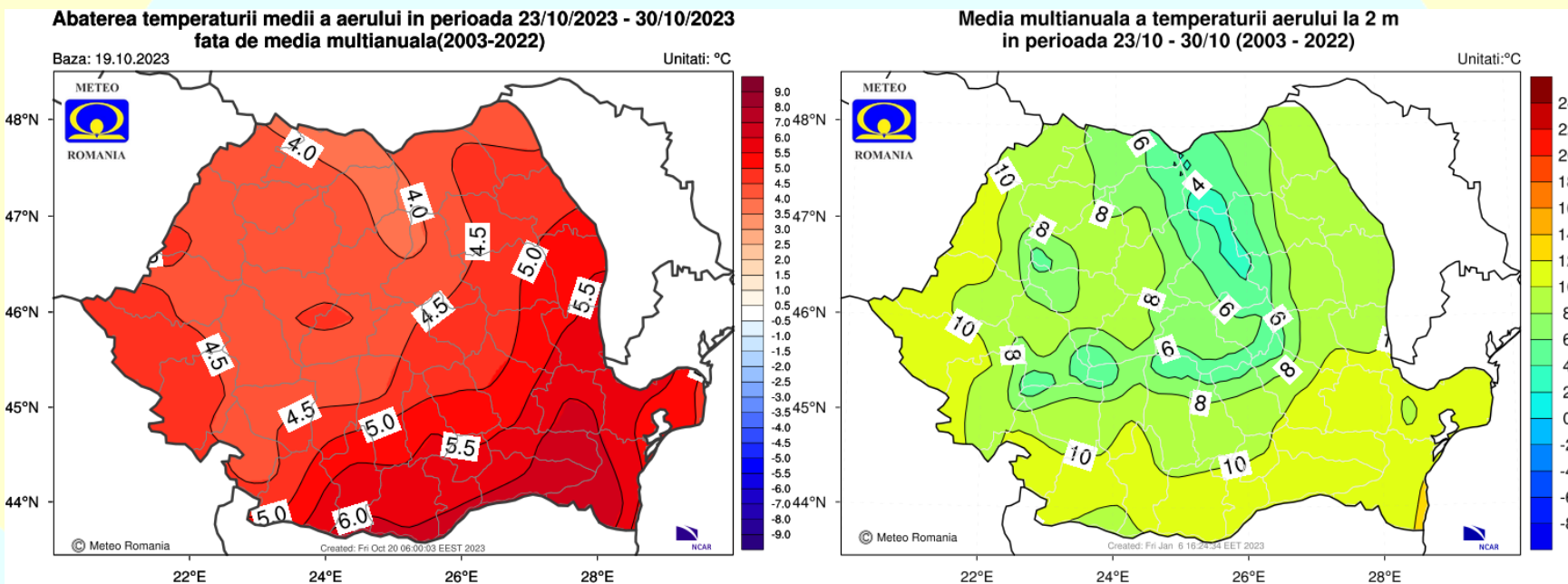

Valorile termice vor fi mai ridicate decât cele specifice pentru această săptămână pe întreg teritoriul României, dar cu o abatere termică pozitivă mai accentuată în regiunile sud-estice.

Săptămâna 23.10.2023 – 30.10.2023

CANTITĂȚILE DE PRECIPITAȚII

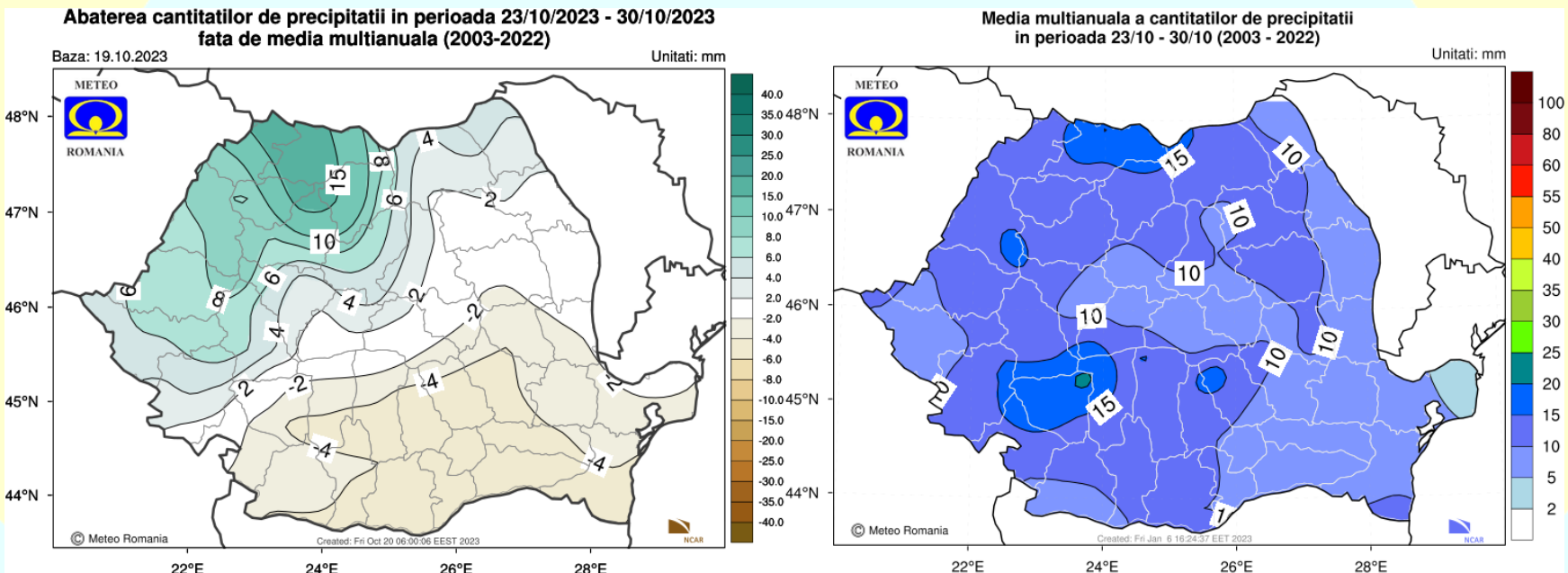

Regimul pluviometric va fi excedentar în regiunile vestice, nord-vestice și centrale, dar și deficitar în cele sudice, iar în rest va fi în general apropiat de cel normal pentru acest interval.

Săptămâna 30.10.2023 – 06.11.2023

TEMPERATURA AERULUI

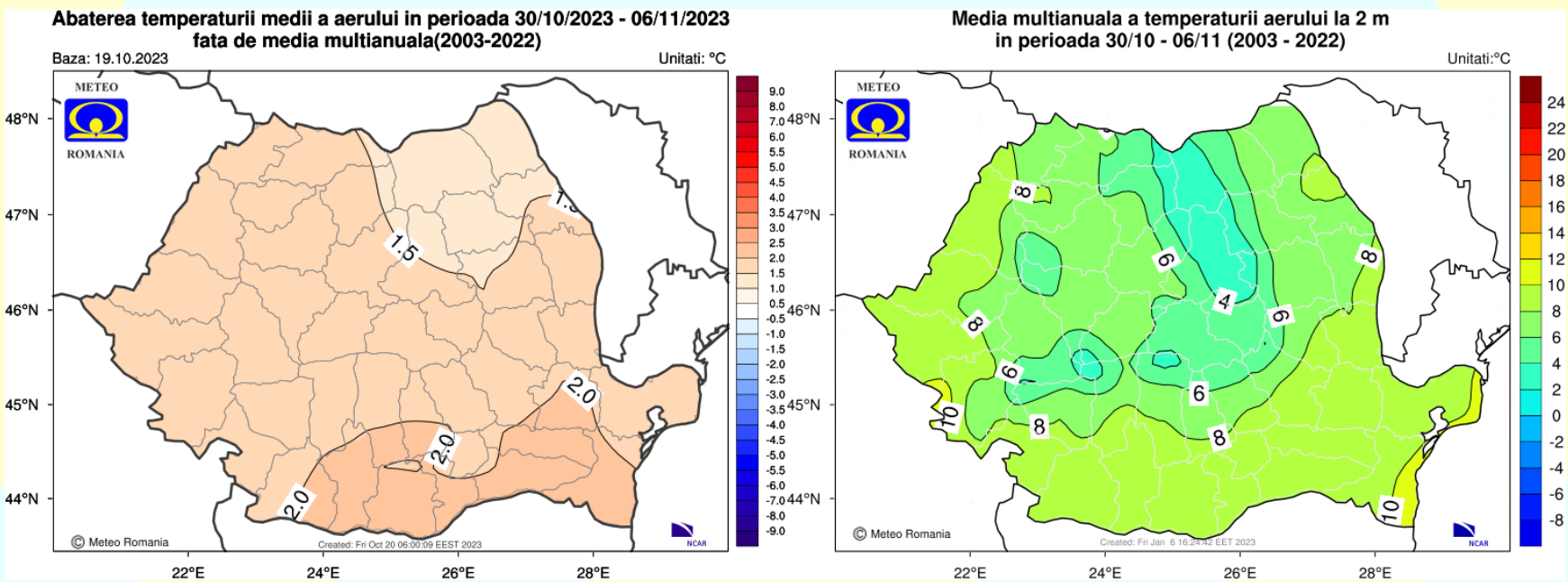

Temperaturile medii vor fi ușor mai ridicate decât cele normale pentru această perioadă, la nivelul întregii țări.

Săptămâna 30.10.2023 – 06.11.2023

CANTITĂȚILE DE PRECIPITAȚII

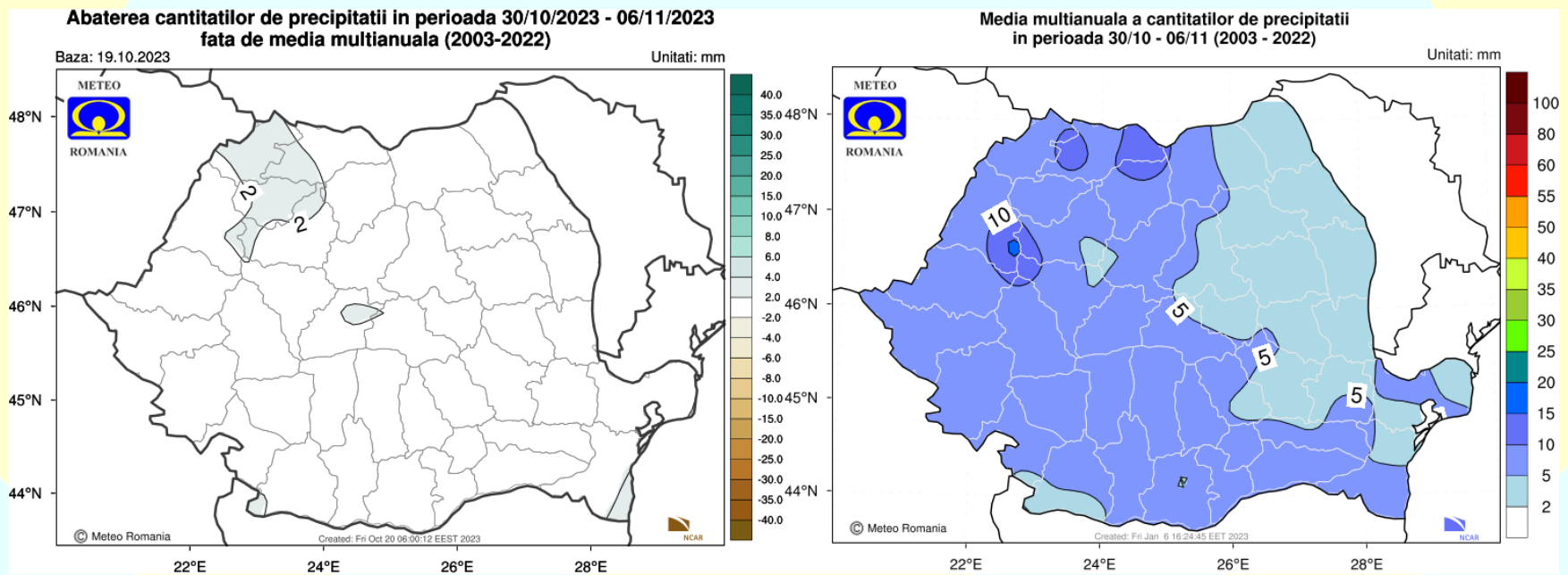

Cantitățile de precipitații vor fi în general apropiate de cele normale pentru acest interval, în toate regiunile.

Săptămâna 06.11.2023 – 13.11.2023

TEMPERATURA AERULUI

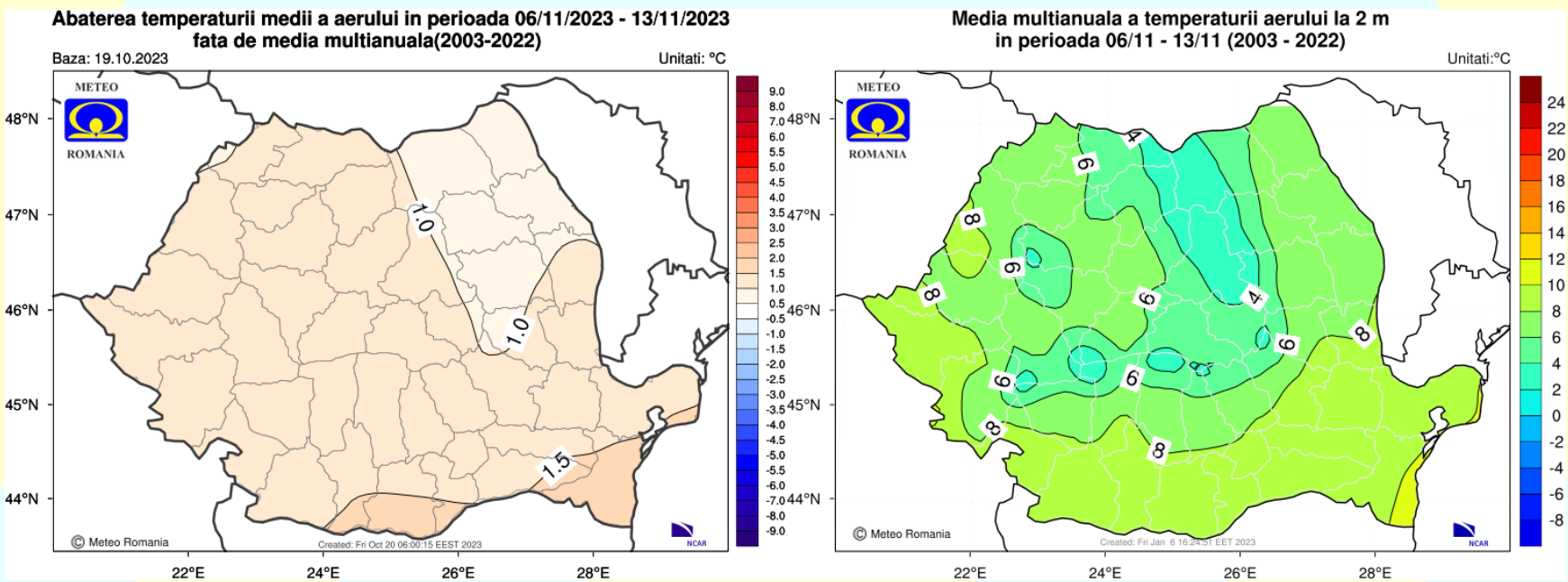

Temperatura medie aerului va avea valori ușor mai ridicate decât cele normale pentru această perioadă, la nivelul întregii țări.

Săptămâna 06.11.2023 – 13.11.2023

CANTITĂȚILE DE PRECIPITAȚII

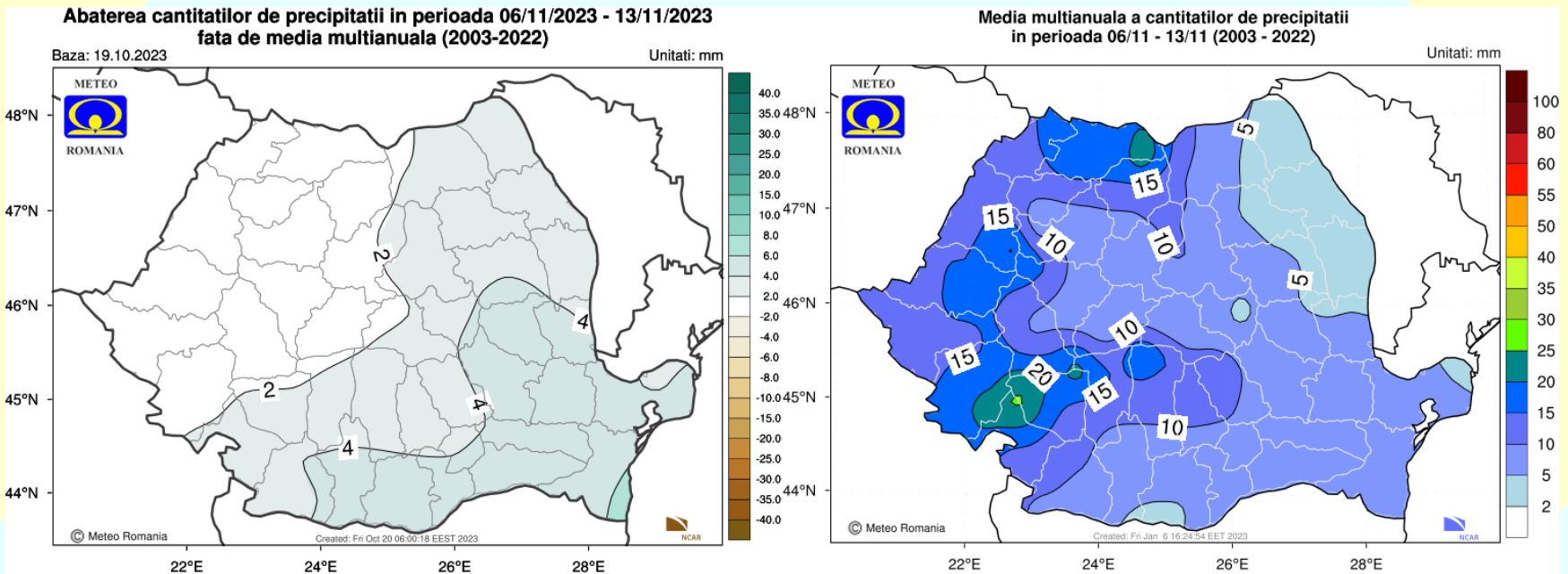

Regimul pluviometric va fi ușor excedentar în regiunile extracarpătice, iar în rest va fi în general apropiat de cel normal pentru acest interval.

Săptămâna 13.11.2023 – 20.11.2023

TEMPERATURA AERULUI

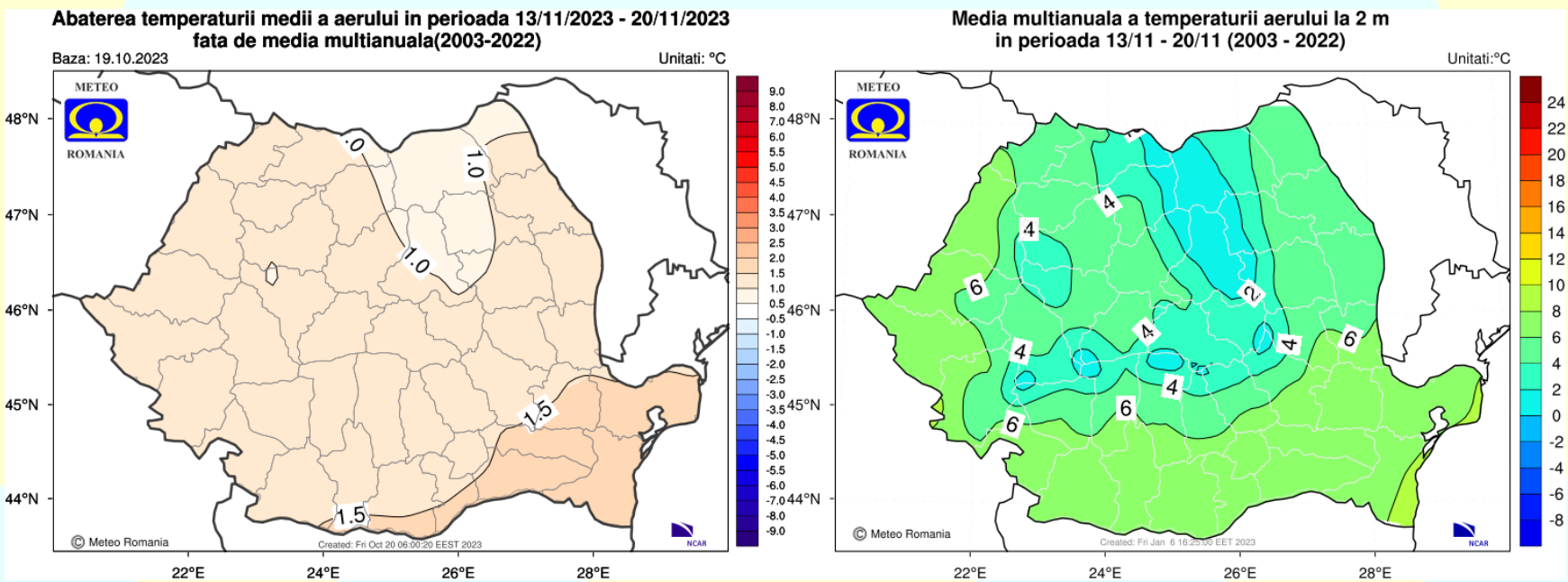

Mediile valorilor termice se vor situa ușor peste cele specifice pentru această săptămână, pe întreg teritoriul României.

Săptămâna 13.11.2023 – 20.11.2023

CANTITĂȚILE DE PRECIPITAȚII

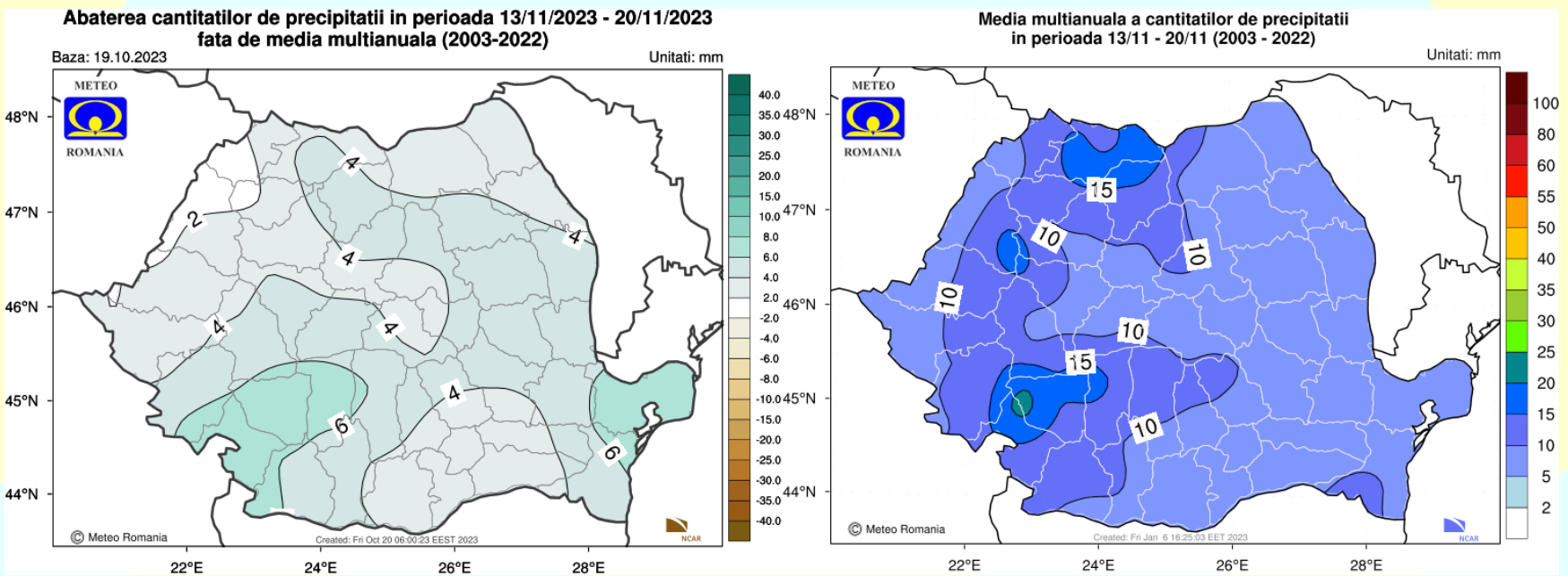

Cantitățile de precipitații estimate pentru această perioadă vor avea o tendință spre excedent în cea mai mare parte a țării.