



MINISTERUL MEDIULUI,
APELOR ȘI PĂDURILOR



ADMINISTRAȚIA NAȚIONALĂ
DE METEOROLOGIE



ESTIMAREA EVOLUȚIEI VALORILOR TERMICE ȘI A PRECIPITAȚIILOR ÎN INTERVALUL 21 OCTOMBRIE – 3 NOIEMBRIE 2024

Estimarea este realizată folosind produsele numerice ale Centrului European pentru prognoze pe medie durată (ECMWF) de la Reading, Anglia. Sunt prognozate temperaturile maxime și minime, mediate pentru fiecare regiune a țării și adaptate local cu modele statistice și sunt indicate perioadele cu probabilitatea cea mai ridicată de apariție a precipitațiilor.

BANAT

În primele zile ale intervalului, valorile termice diurne vor fi în creștere de la medii de 18 grade, până la medii de 20...21 de grade, iar cele din timpul nopților, de la medii de 3 grade, spre 7 grade. Până la finalul primei săptămâni variațiile termice vor fi ne semnificative, dar în a doua jumătate a intervalului vremea se va răci treptat. În medie, maximele vor ajunge la 13...14 grade, iar minimele la 4 grade.

Probabilitatea de ploaie va fi mai mare la finalul lunii octombrie și începutul lunii noiembrie.

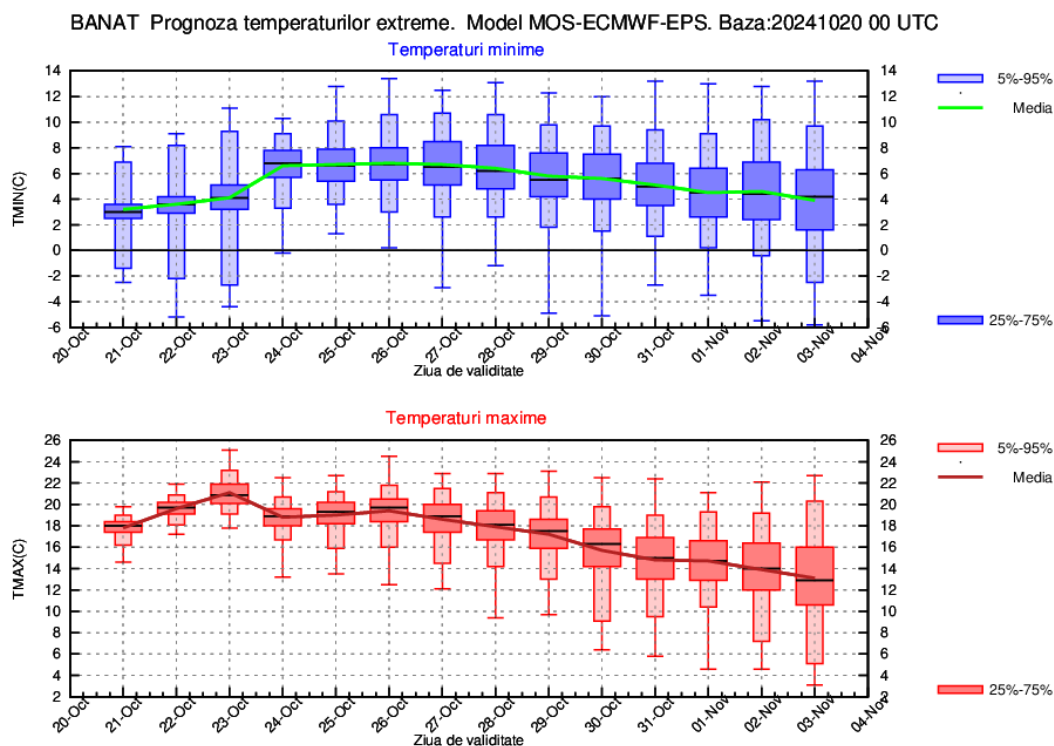

CRISANA

În prima săptămână din interval, valorile termice diurne nu vor avea variații importante, iar media acestora va fi de 18...20 de grade. Pe parcursul nopților însă, valorile termice vor fi în creștere în primele zile de la medii de 2...3 grade, spre 6...7 grade. În a doua jumătate a intervalului vremea se va răci treptat. În medie, maximele vor ajunge la 13...14 grade, iar minimele la 3...4 grade.

Probabilitatea de ploaie va fi mai mare la finalul lunii octombrie și începutul lunii noiembrie.

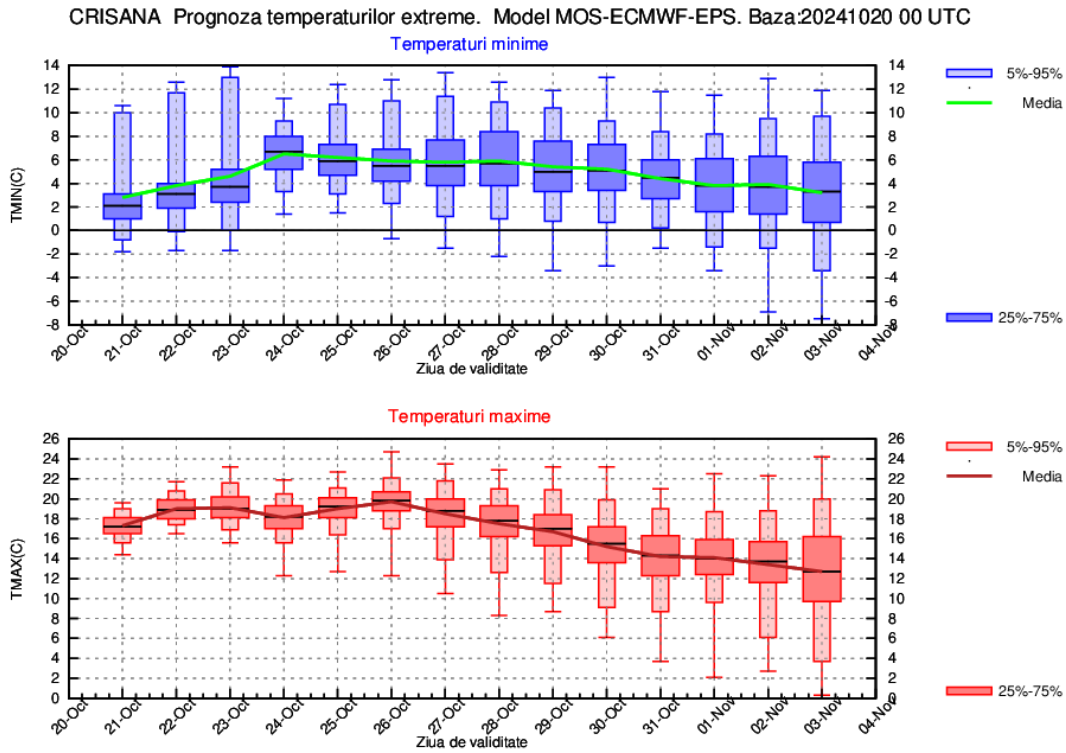

TRANSILVANIA

În prima săptămână din interval, valorile termice diurne nu vor avea variații importante, iar media acestora va fi de 17...18 grade. Pe parcursul nopților însă, valorile termice vor fi în creștere în primele zile de la medii de -1...0 grade, spre 4 grade. În a doua jumătate a intervalului vremea se va răci treptat, dar diferențele vor fi mai ales la valorile diurne. În medie, maximele vor ajunge la 11...12 grade, iar minimele la 1...2 grade.

Probabilitatea de ploaie va fi în creștere după data de 31 octombrie.

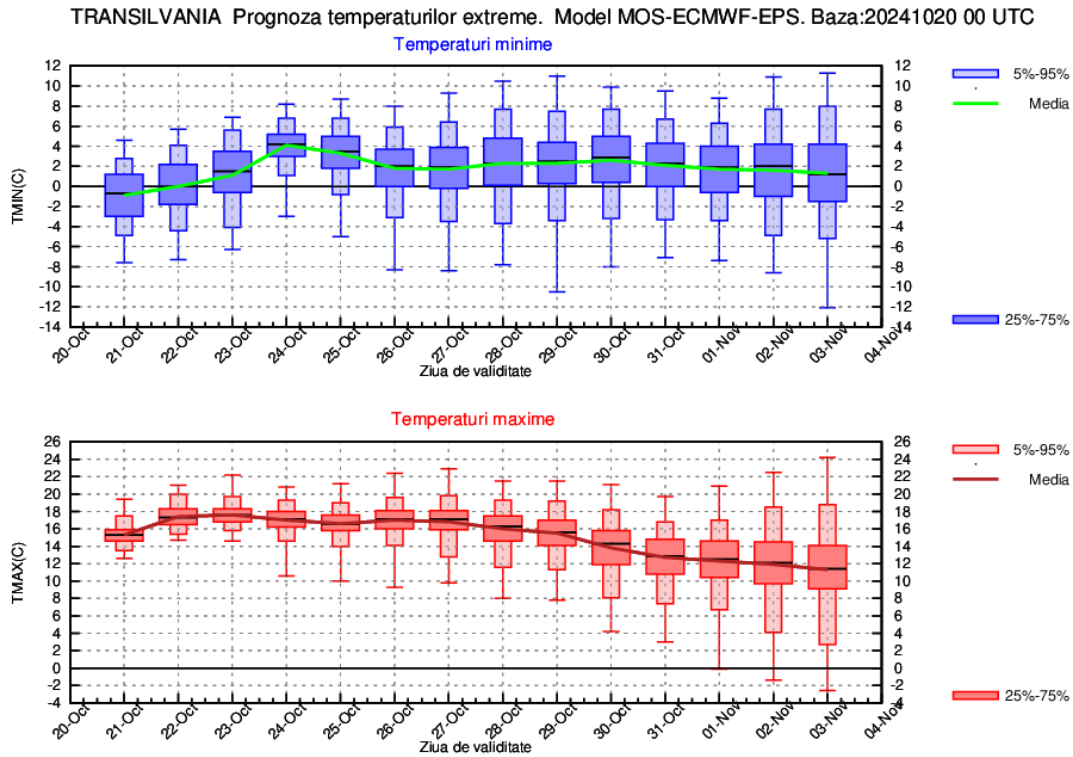

MARAMUREȘ

În prima săptămână, valorile termice diurne nu vor avea variații semnificative, iar media acestora se va situa în jurul a 17 grade. În a doua jumătate a intervalului, media valorilor maxime va fi în scădere până la 12...13 grade. Pe parcursul nopților, până în data de 24 octombrie, mediile valorilor termice vor fi în creștere de la 1 grad, spre 5 grade, apoi vor scădea treptat până la 2 grade.

Probabilitatea de ploaie va fi în creștere la finalul lunii octombrie și începutul lunii noiembrie.

MARAMUREȘ Prognoza temperaturilor extreme. Model MOS-ECMWF-EPS. Baza:20241020 00 UTC

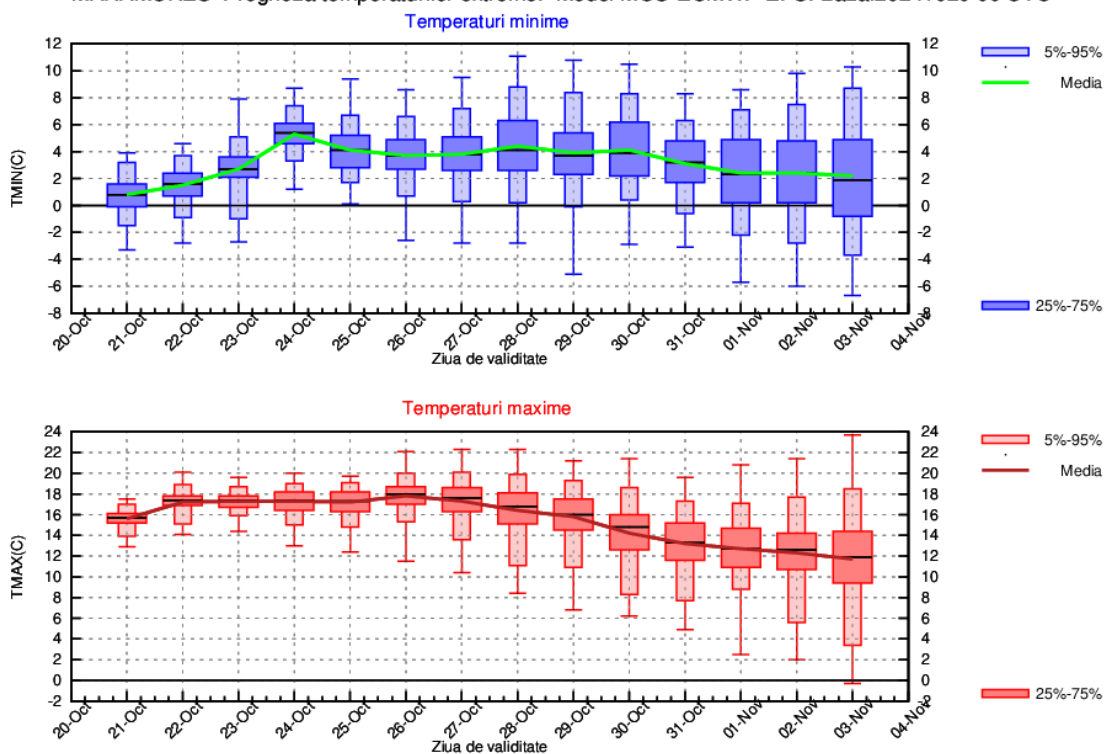

MOLDOVA

În primele zile ale intervalului, valorile termice diurne vor fi în creștere de la medii de 14 grade, până la 17 grade, iar cele din timpul nopților, de la medii de 1...2 grade, spre 8...9 grade. Ulterior, până la sfârșitul intervalului, vremea se va răci treptat. În medie, maximele vor ajunge la 10 grade, iar minimele se vor menține în jurul a 3...4 grade.

Probabilitatea de ploaie va fi în creștere după data de 29 octombrie.

MOLDOVA Prognoza temperaturilor extreme. Model MOS-ECMWF-EPS. Baza:20241020 00 UTC

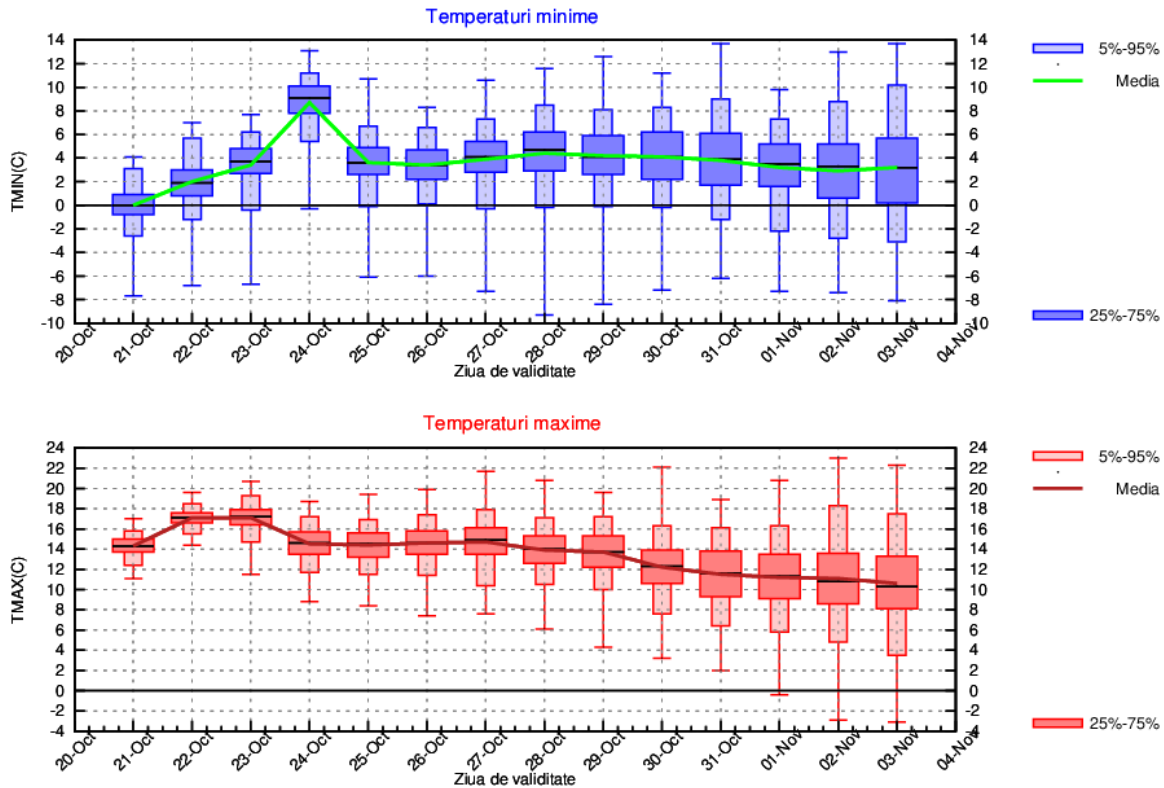

DOBROGEA

În primele zile ale intervalului, valorile termice diurne vor fi în creștere de la medii de 14 grade, până la 18 grade, iar cele din timpul nopților, de la medii de 3 grade, spre 8 grade. Ulterior, până la sfârșitul intervalului, temperaturile vor avea tendința să scadă ușor. În medie, maximele vor ajunge la 14 grade, iar minimele se vor menține în jurul a 7 grade.

Probabilitatea de ploaie va fi în creștere după data de 29 octombrie.

DOBROGEA Prognoza temperaturilor extreme. Model MOS-ECMWF-EPS. Baza:20241020 00 UTC

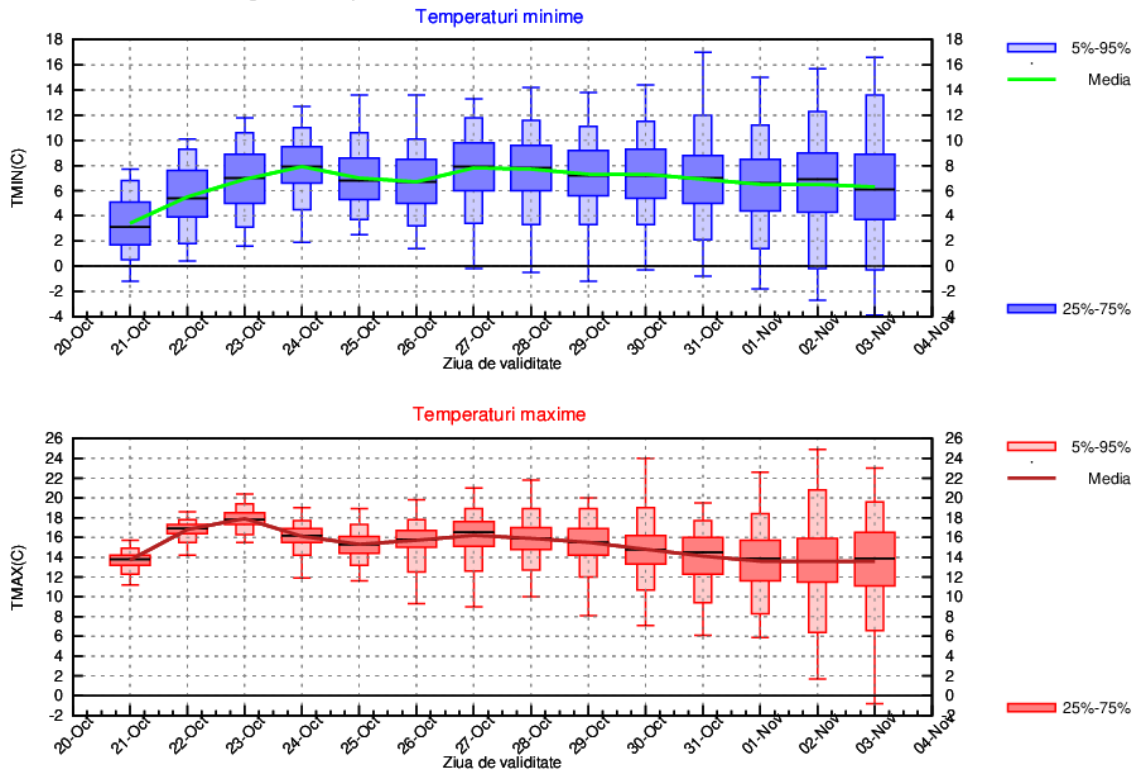

MUNTENIA

Până în jurul datei de 23 octombrie, valorile termice diurne vor fi în creștere de la medii de 15 grade, până la 19 grade, iar cele din timpul nopților, de la medii de 1 grad, spre 5 grade. Ulterior, până la sfârșitul intervalului, mediile maximelor vor fi în scădere și vor ajunge la 14 grade, dar ale minimelor vor avea doar ușoare oscilații în jurul a 5 grade.

Probabilitatea de ploaie va fi în creștere mai ales la începutul lunii noiembrie.

MUNTENIA Prognoza temperaturilor extreme. Model MOS-ECMWF-EPS. Baza:20241020 00 UTC

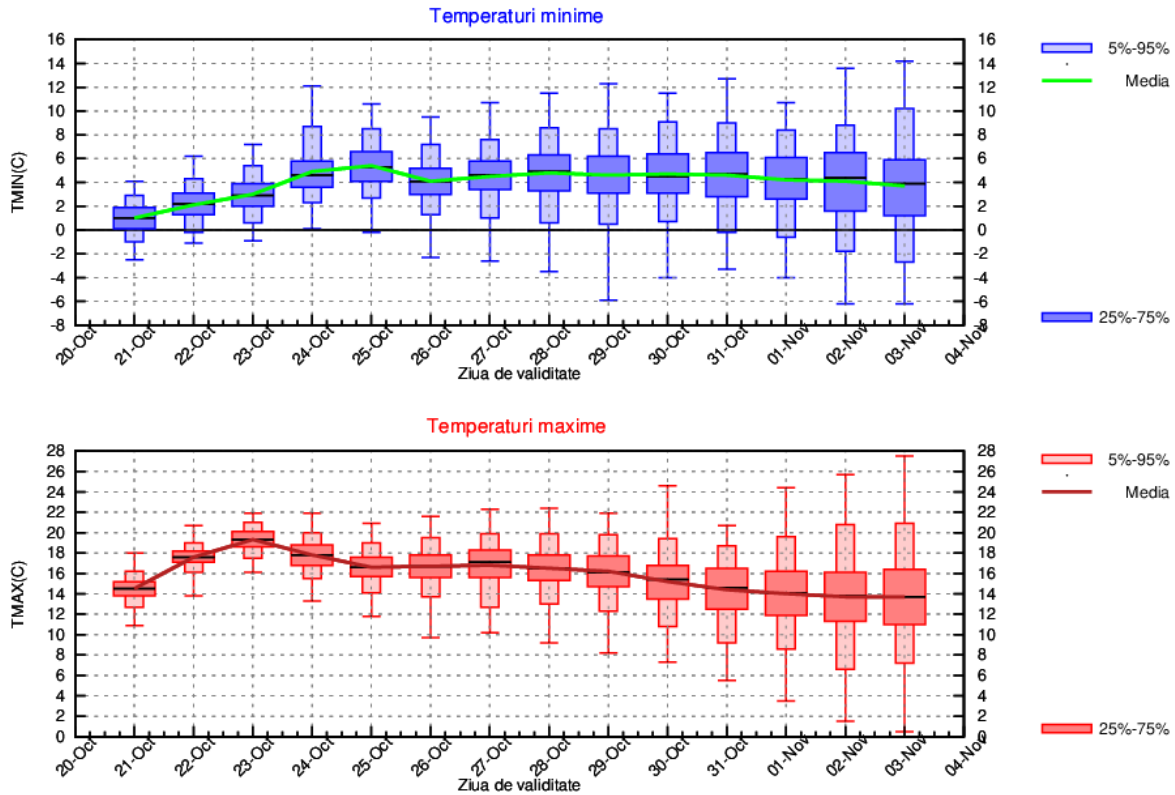

OLTENIA

Până în jurul datei de 23 octombrie, valorile termice diurne vor fi în creștere de la medii de 15 grade, până la 20 de grade. Creșterea valorilor din timpul nopților se va realiza până în data de 25 octombrie, de la medii de 2 grade, spre 6 grade. Ulterior, până la sfârșitul intervalului, mediile maximelor vor fi în scădere și vor ajunge la 14 grade, dar ale minimelor vor avea doar ușoare oscilații în jurul a 5 grade.

Probabilitatea de ploaie va fi în creștere la finalul lunii octombrie și începutul lunii noiembrie.

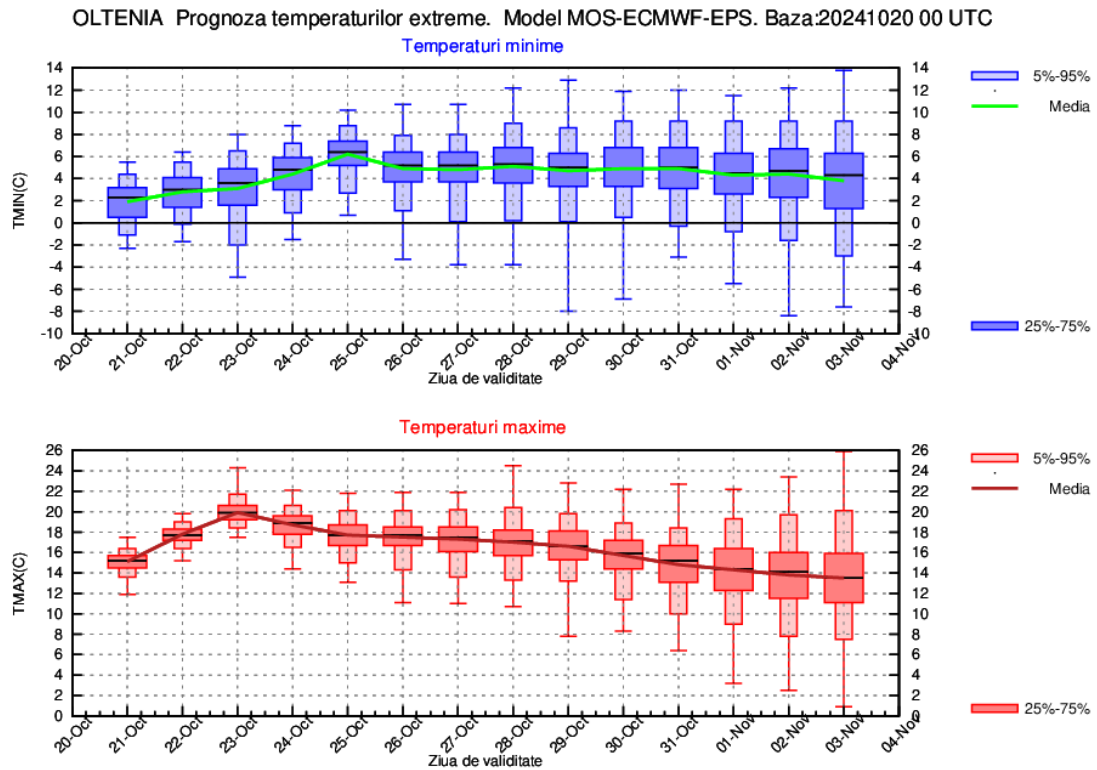

LA MUNTE

Pe tot parcursul intervalului, cu ușoare oscilații de la o zi la alta, valorile termice vor avea predominant tendința de scădere. Astfel, mediile maximelor vor fi de la 14 grade în data de 22 octombrie, până la 5 grade la finalul celei de-a doua săptămâni, iar ale minimelor, de la 5 grade în data de 23 octombrie, spre -1 grad la începutul lunii noiembrie.

Probabilitatea de precipitații va fi în creștere după data de 30 octombrie.

