



MINISTERUL MEDIULUI,
APELOR ȘI PĂDURILOR



ADMINISTRAȚIA NAȚIONALĂ
DE METEOROLOGIE



ESTIMĂRI METEOROLOGICE PENTRU INTERVALUL

30.12.2024 - 27.01.2025

Estimările meteorologice pentru patru săptămâni sunt realizate de către ECMWF - Centrul European pentru Prognoze pe Medie Durată. Este estimată media săptămânală a abaterilor temperaturii aerului și a cantităților de precipitații față de media perioadei 2004-2023.

Fenomenele extreme cu o durată scurtă de manifestare nu pot fi prognozate cu ajutorul acestui produs.

Data elaborării : 27 Decembrie 2024

Săptămâna 30.12.2024 – 06.01.2025

TEMPERATURA AERULUI

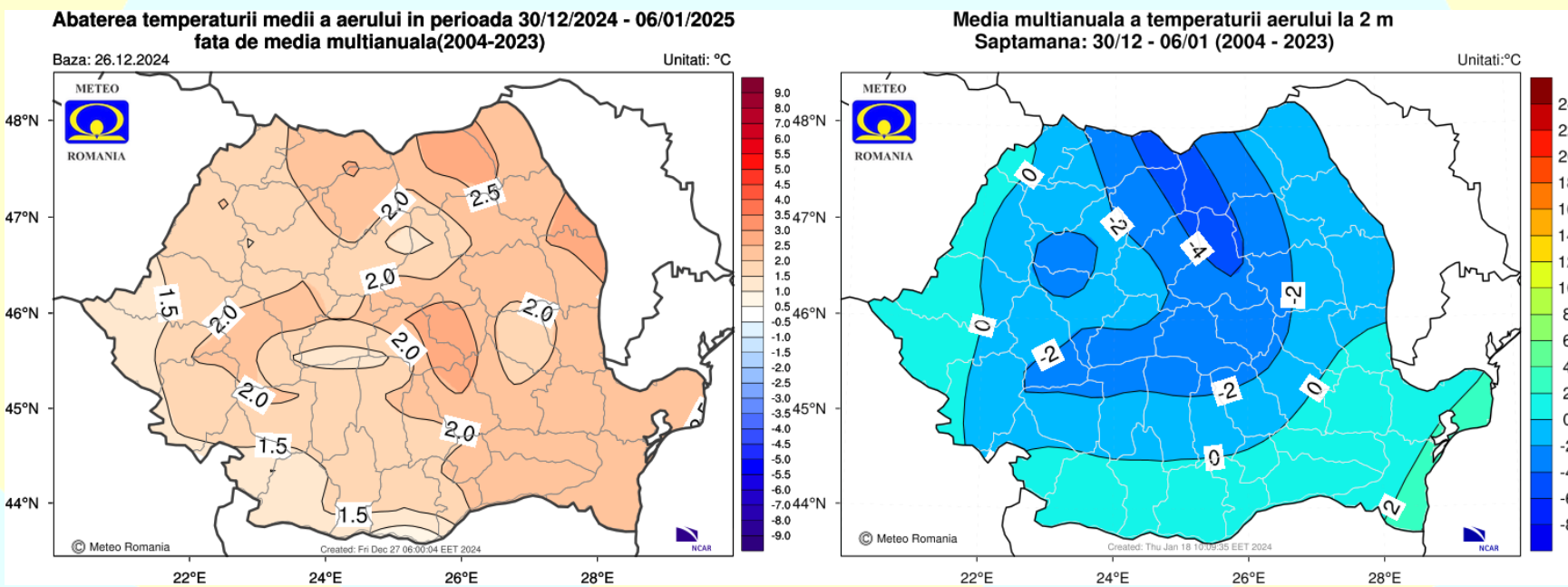

Valorile termice vor fi mai ridicate decât cele specifice pentru această săptămână, pe întreg teritoriul României.

Săptămâna 30.12.2024 – 06.01.2025

CANTITĂȚILE DE PRECIPITAȚII

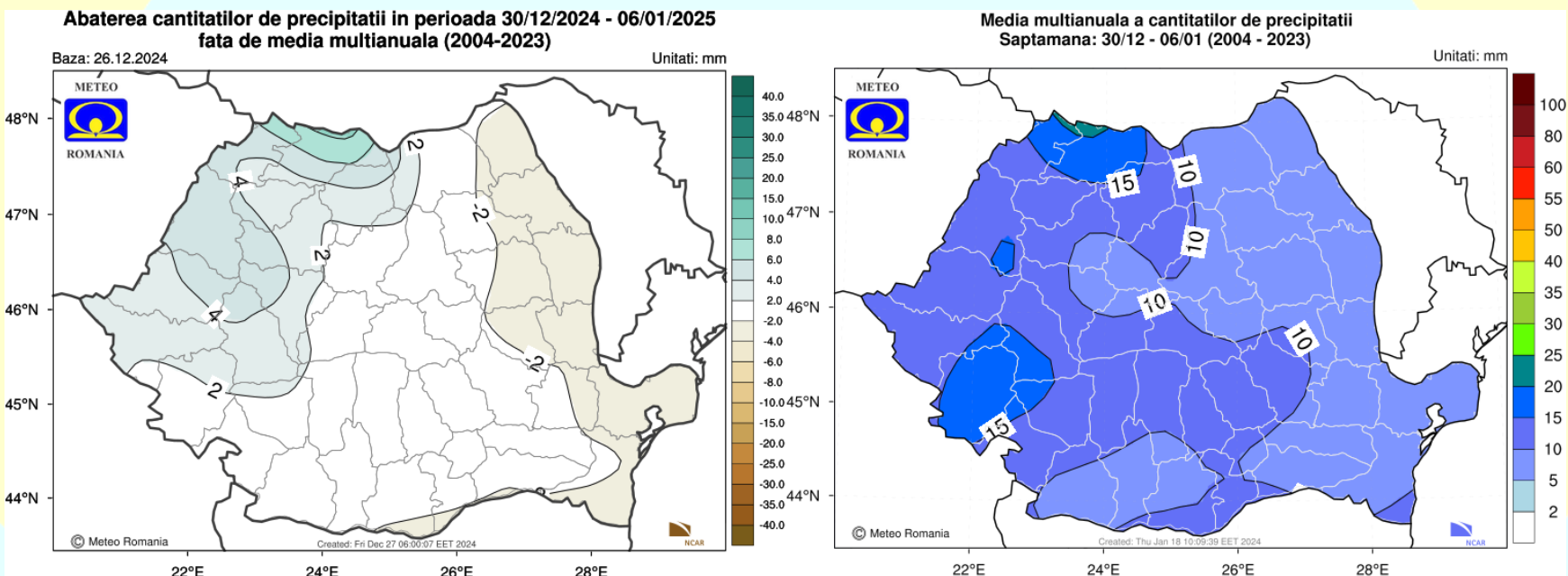

Regimul pluviometric va fi local excedentar în regiunile nord-vestice, iar în rest se va situa în general în jurul celui normal pentru acest interval.

Săptămâna 06.01.2025 – 13.01.2025

TEMPERATURA AERULUI

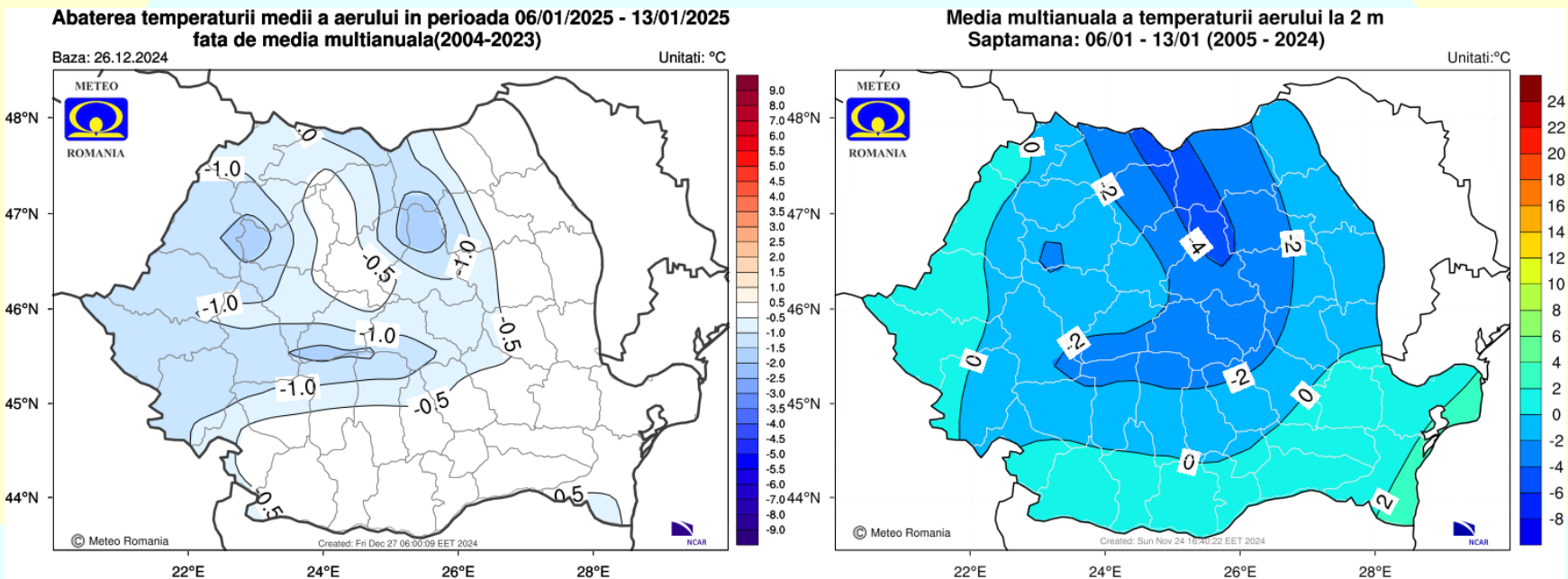

Temperaturile medii vor fi mai coborâte decât cele normale pentru această perioadă în regiunile vestice, nord-vestice, precum și la munte, iar în rest vor fi apropiate de cele normale.

Săptămâna 06.01.2025 – 13.01.2025

CANTITĂȚILE DE PRECIPITAȚII

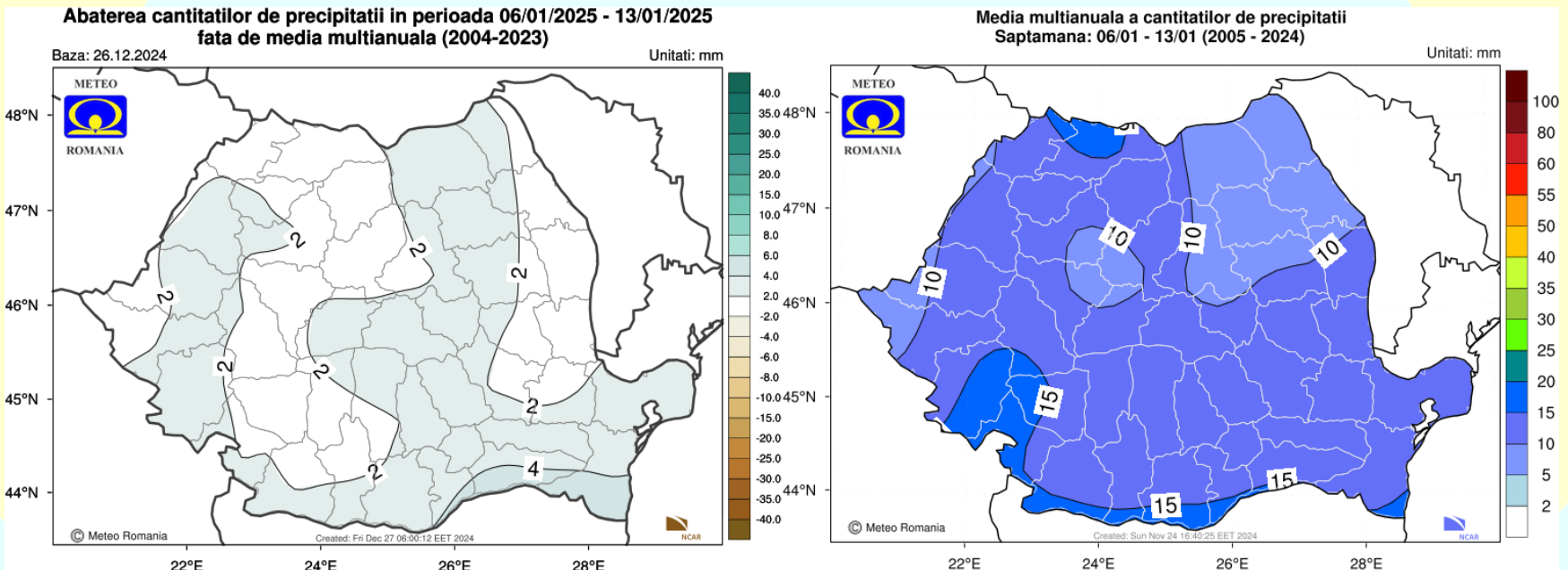

Cantitățile de precipitații vor fi în general apropiate de cele normale pentru acest interval în toate regiunile, dar cu posibilitatea unui ușor excedent în extremitatea de sud-est a țării.

Săptămâna 13.01.2025 – 20.01.2025

TEMPERATURA AERULUI

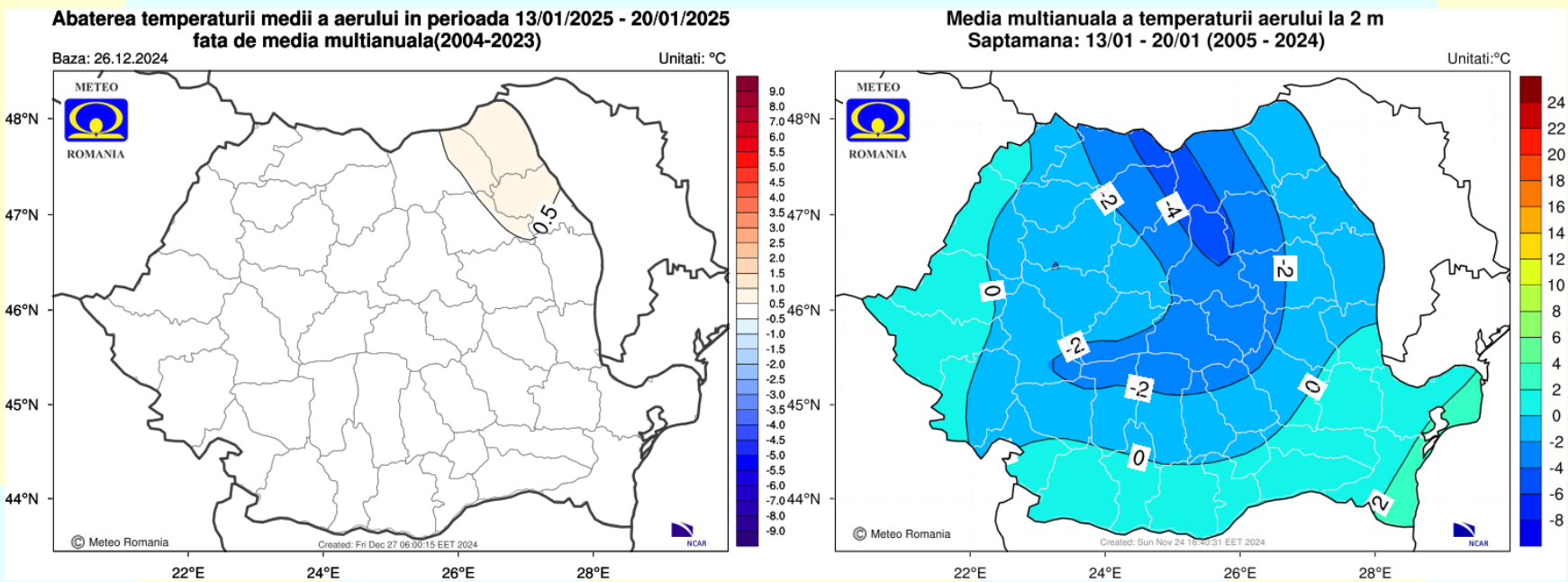

Temperatura medie a aerului va avea valori apropiate de cele normale pentru această perioadă, la nivelul întregii țări.

Săptămâna 13.01.2025 – 20.01.2025

CANTITĂȚILE DE PRECIPITAȚII

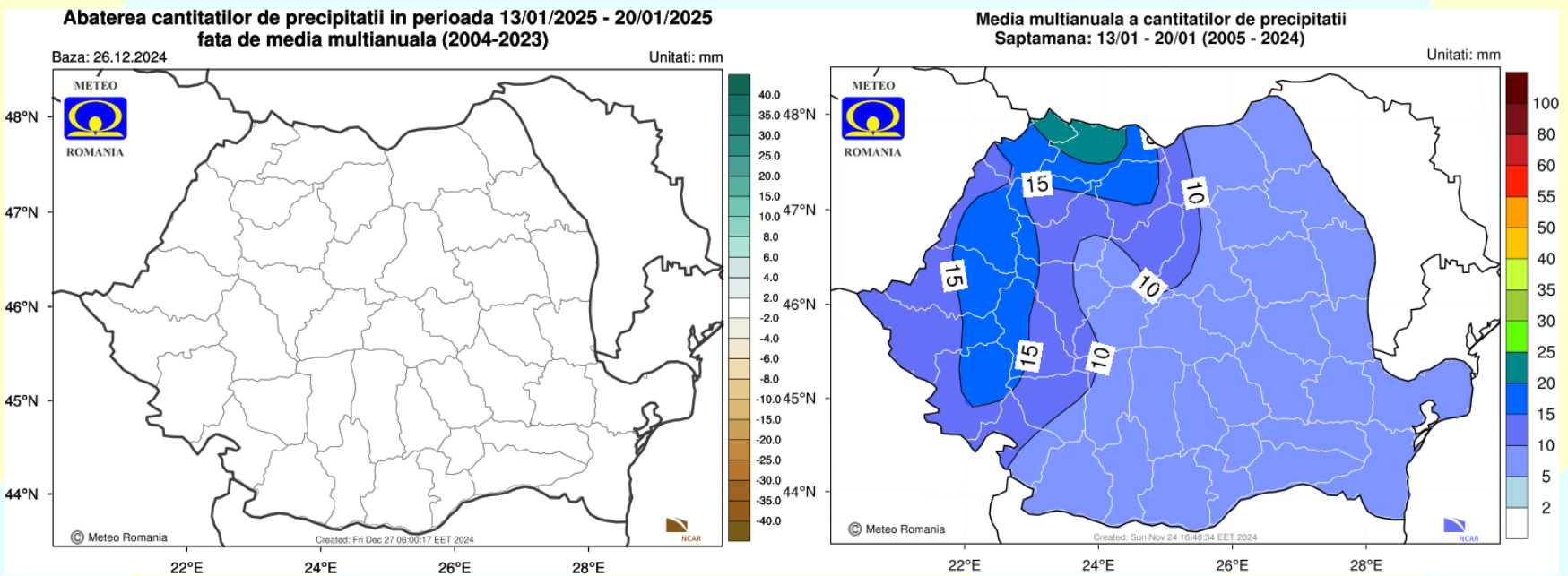

Regimul pluviometric va fi apropiat de cel normal pentru acest interval, în toate regiunile.

Săptămâna 20.01.2025 – 27.01.2025

TEMPERATURA AERULUI

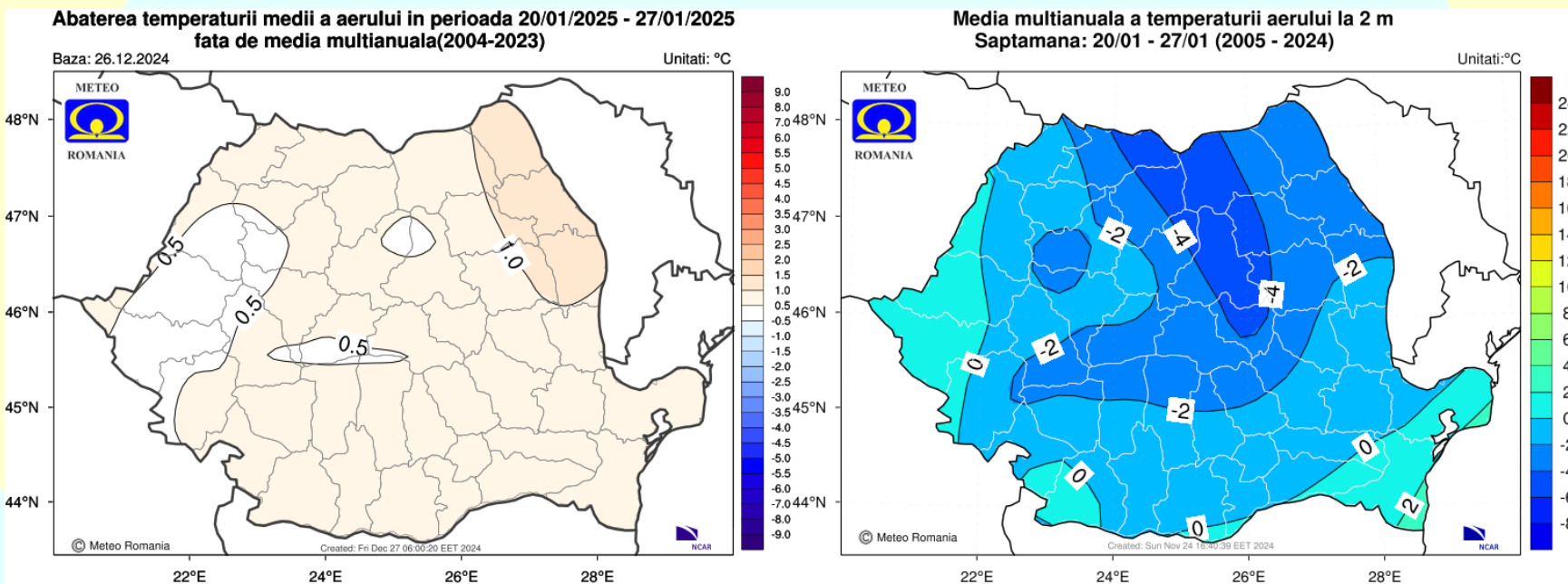

Mediile valorilor termice se vor situa ușor peste cele specifice pentru această săptămână, în cea mai mare parte a țării.

Săptămâna 20.01.2025 – 27.01.2025

CANTITĂȚILE DE PRECIPITAȚII

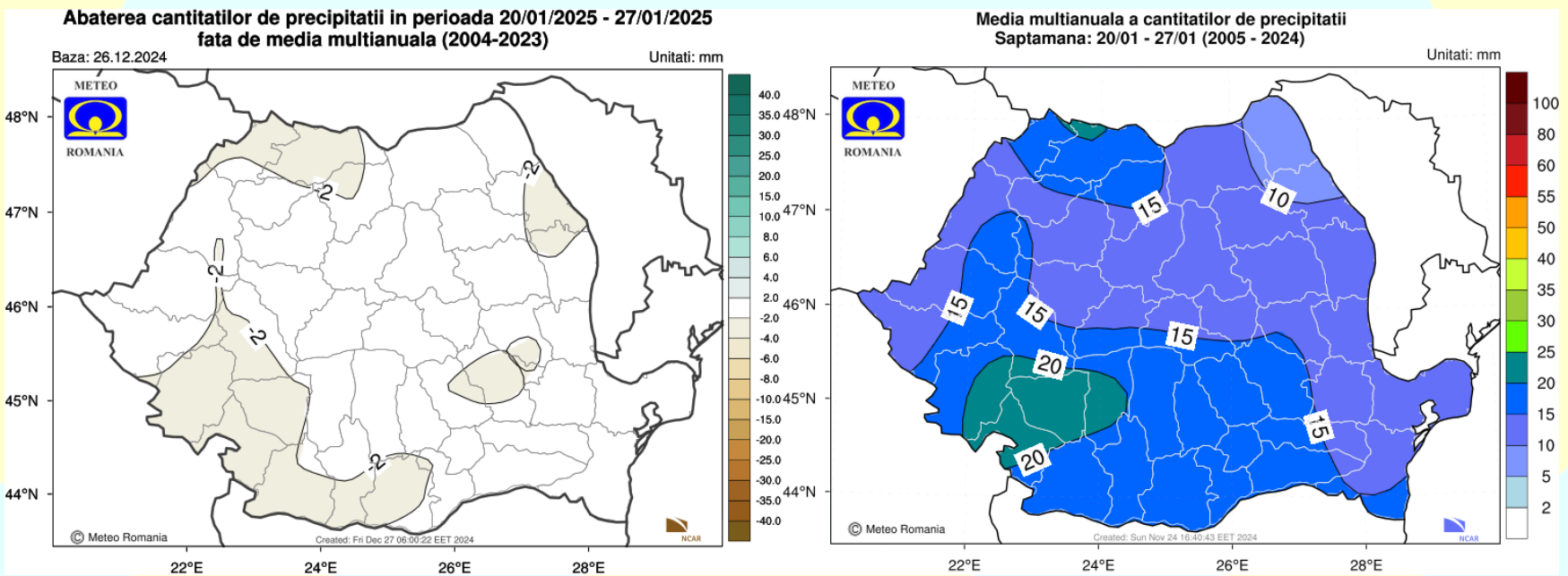

Cantitățile de precipitații vor fi în general apropiate de cele normale pentru această perioadă, în majoritatea regiunilor.