



MINISTERUL MEDIULUI,
APELOR ȘI PĂDURILOR



ADMINISTRAȚIA NAȚIONALĂ
DE METEOROLOGIE



ESTIMAREA EVOLUȚIEI VALORILOR TERMICE ȘI A PRECIPITAȚIILOR ÎN INTERVALUL 13 – 26 IANUARIE 2025

Estimarea este realizată folosind produsele numerice ale Centrului European pentru prognoze pe medie durată (ECMWF – Centrul European pentru Prognoze pe Medie Durată). Sunt prognozate temperaturile maxime și minime, mediate pentru fiecare regiune a țării și adaptate local cu modele statistice și sunt indicate perioadele cu probabilitatea cea mai ridicată de apariție a precipitațiilor.

BANAT

În primele trei zile, media temperaturilor maxime va scădea de la 5 grade până spre 1 grad. Ulterior, valorile termice diurne vor fi în creștere de la o zi la alta, astfel că media acestora va atinge 6...7 grade, în intervalul 18-23 ianuarie. După aceasta, ele se vor menține peste cele specifice perioadei, fiind situate în jurul valorii de 8 grade. În ceea ce privește temperaturile nocturne, acestea vor scădea la începutul săptămânii, de la o medie de -4 grade, până spre -7 grade (în data de 15 ianuarie). În următoarele nopți, temperaturile minime vor crește, astfel încât, mediat, se va atinge valoarea de -3 grade (până în 21 ianuarie). În ultima parte a intervalului, minimele termice se vor situa în continuare peste cele obișnuite perioadei, astfel că media acestora va fi cuprinsă între -2 și 0 grade.

Probabilitatea pentru precipitații va fi redusă, însă va fi în creștere spre sfârșitul intervalului analizat (23-26 ianuarie).

BANAT Prognoza temperaturilor extreme. Model MOS-ECMWF-EPS. Baza:20250112 00 UTC

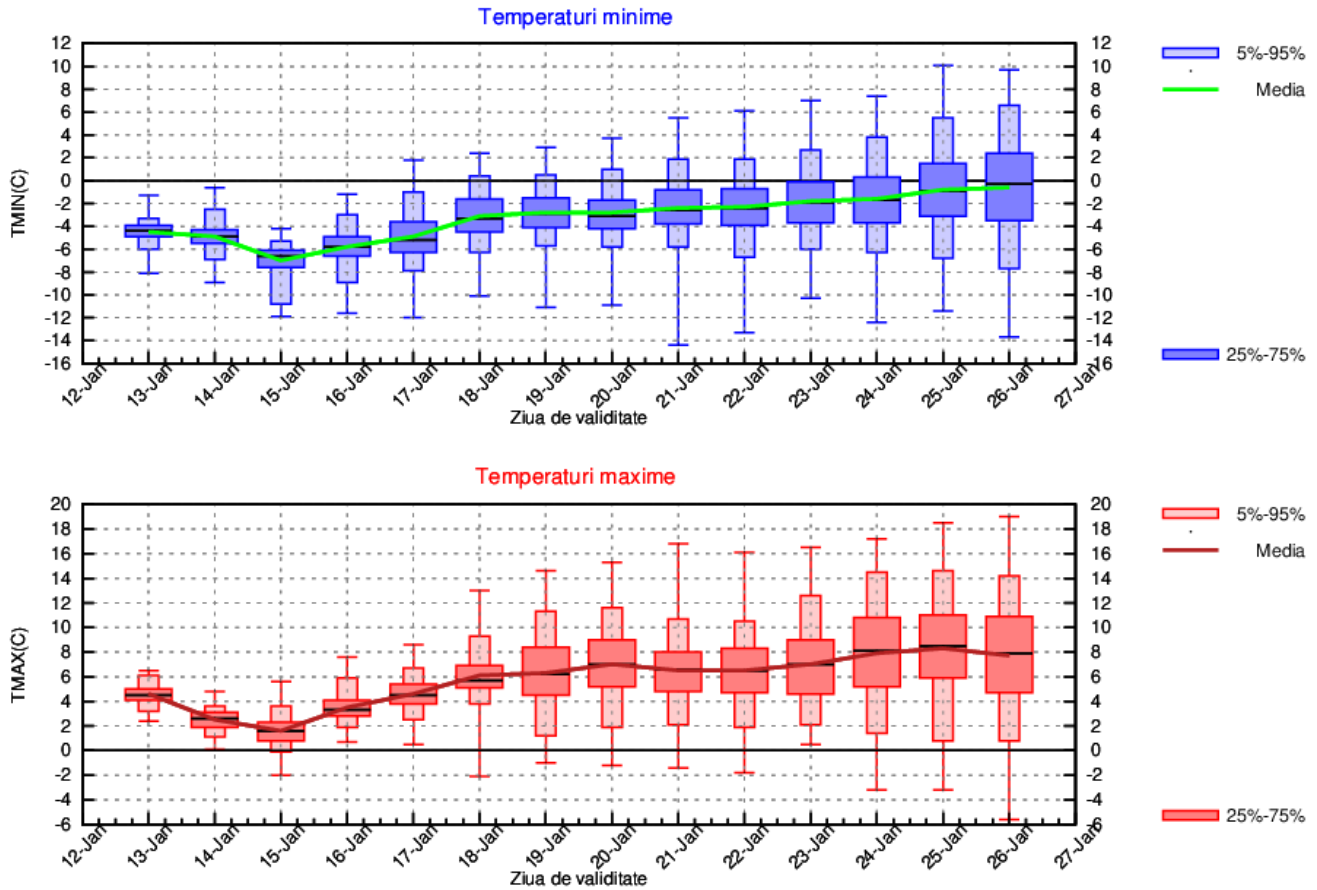

CRISANA

În intervalul 13-15 ianuarie, media valorilor termice diurne va fi în scădere, de la 3 grade până spre 0 grade. După această perioadă, vremea se va încălzi, astfel încât temperaturile maxime vor atinge, mediat, valoarea de 7 grade (în data de 20 ianuarie). Aceeași valoare se va menține și în următoarele zile, iar spre sfârșitul celei de-a doua săptămâni se vor înregistra 7...8 grade. Raportat la temperaturile minime, acestea vor porni de la o valoare medie de -3 grade (în data de 13 ianuarie) și vor scădea până spre -8 grade (în 15 ianuarie). Ulterior, și aceste temperaturi vor fi în creștere până în data de 18 ianuarie, când mediat, se vor înregistra -3 grade, valoare ce se va menține până în 23 ianuarie. Spre sfârșitul perioadei de analiză, media temperaturilor nocturne va continua să crească, atingând valoarea de -1 grad.

Probabilitatea de precipitații va fi redusă, însă aceasta va fi în creștere spre finalul intervalului analizat (23-26 ianuarie).

CRISANA Prognoza temperaturilor extreme. Model MOS-ECMWF-EPS. Baza:20250112 00 UTC

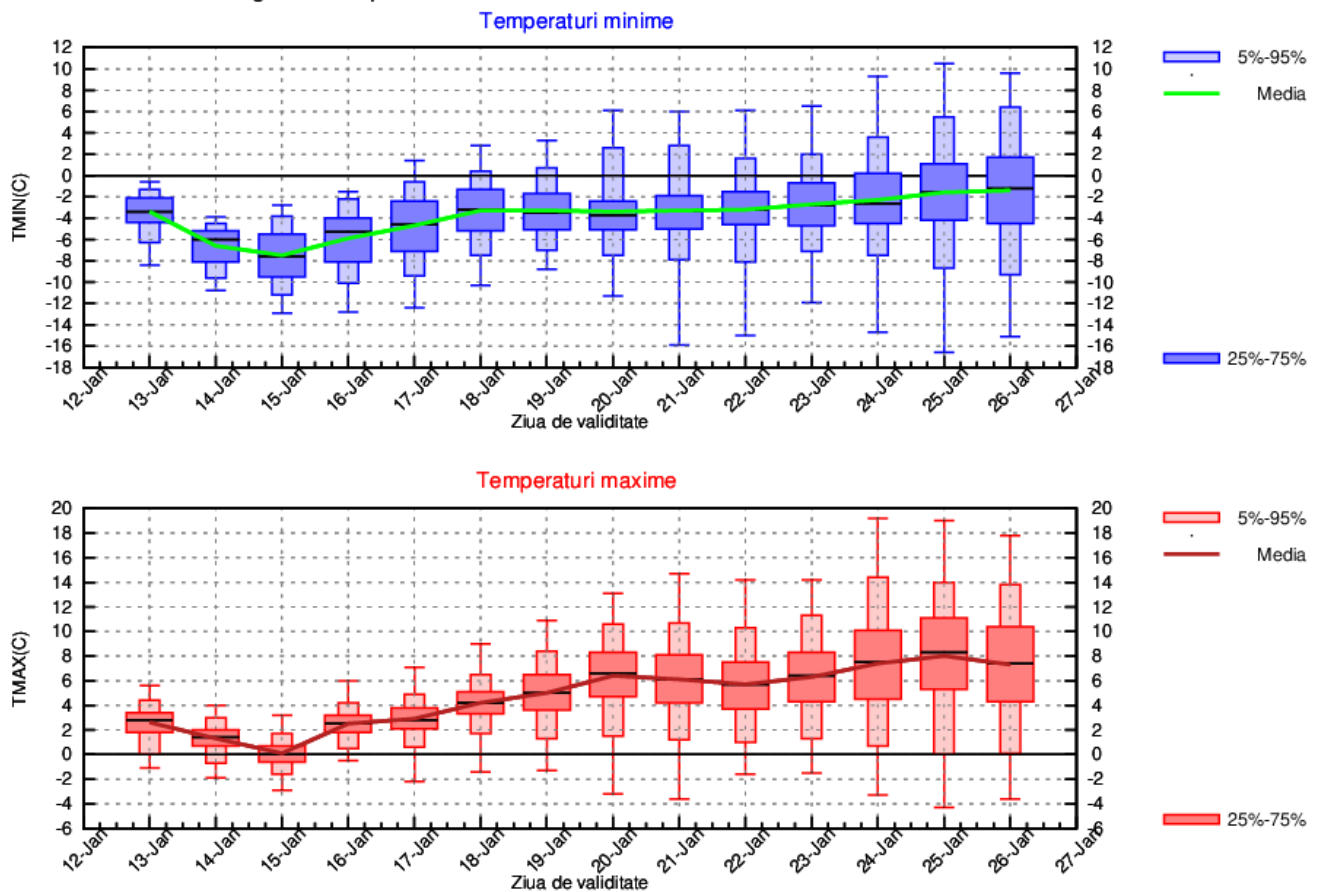

TRANSILVANIA

În primele trei zile ale săptămânii, maximele termice vor scădea de la o medie de 1 grad, până spre -1 grad. Din data de 16 ianuarie, vremea se va încălzi treptat, astfel că temperaturile maxime vor crește de la 1 grad (16 ianuarie) până la o valoare medie de 6 grade (în zilele de 20 și 21 ianuarie). Temperaturile din timpul zilei se vor menține ridicate și în restul perioadei analizate, fiind situate în jurul a 5...6 grade. În situația minimelor termice, acestea vor înregistra o scădere semnificativă la debutul primei săptămâni (de la -5 grade până la -12 grade). Din data de 16 ianuarie, media temperaturilor nocturne va crește accentuat, atingând valoarea de -5 grade, în data de 18 ianuarie. Începând cu această zi și până la finalul perioadei de analiză, mediat, se vor înregistra minime termice de -6...-5 grade.

Probabilitatea de apariție a precipitațiilor va fi redusă, însă va crește în ultimele zile din cea de-a doua săptămână (23-26 ianuarie).

TRANSILVANIA Prognostice temperaturilor extreme. Model MOS-ECMWF-EPS. Baza:20250112 00 UTC

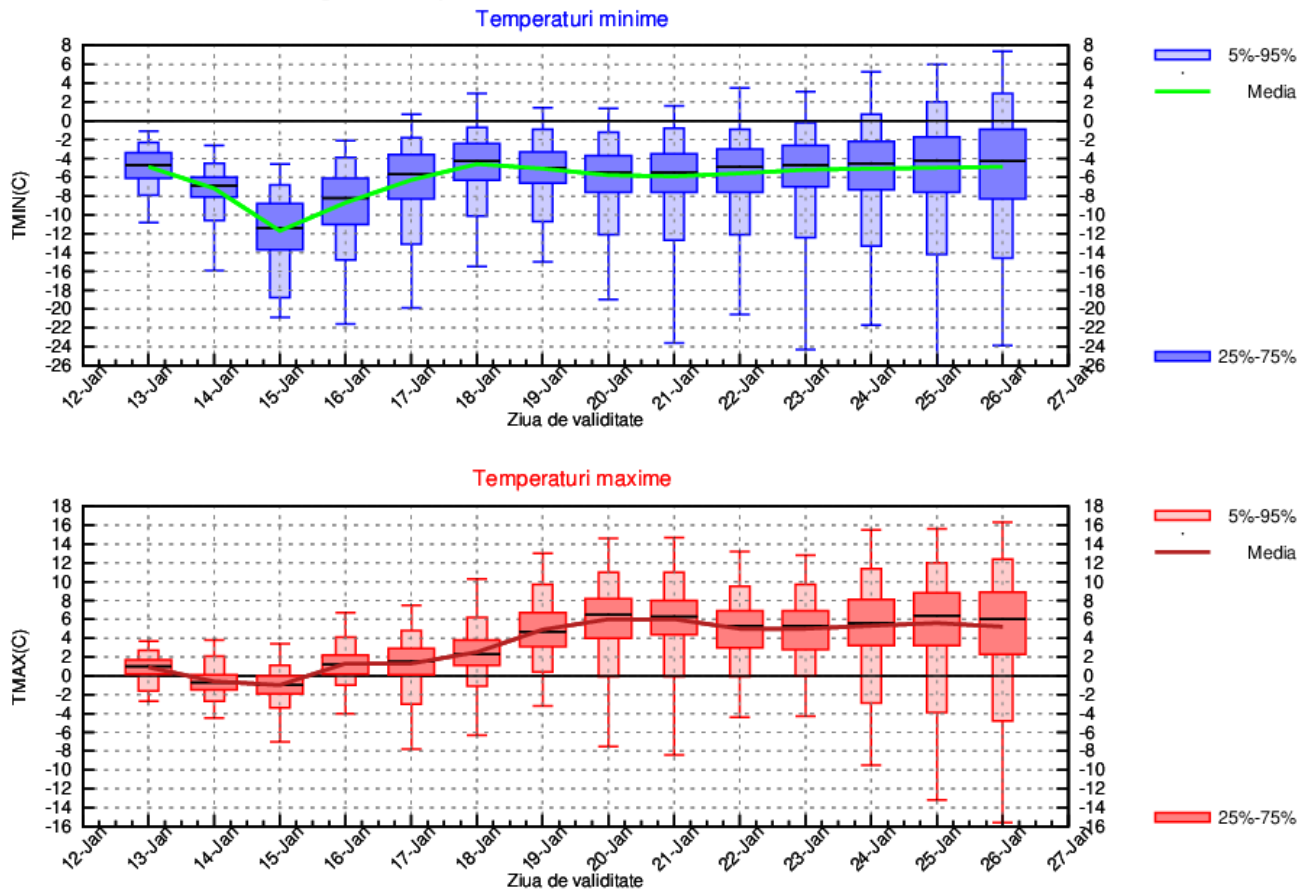

MARAMURES

Vremea se va răci în primele zile, astfel că valorile termice diurne vor scădea de la o medie de 2 grade (13 ianuarie) până spre -1 grad (15 ianuarie). Ulterior, vremea va intra într-un proces de încălzire treptată, astfel că, mediat, maximele termice vor crește până la 7 grade (20-21 ianuarie), valoare ce se va menține și pe parcursul celei de-a doua săptămâni. Referitor la media temperaturilor din timpul nopții, aceasta va scădea semnificativ în primele trei zile, de la -1 grad până spre -9 grade. Din data de 16 ianuarie, minimele termice vor crește semnificativ, atingând valoarea medie de -4 grade până aproape la sfârșitul intervalului de analiză (24 ianuarie).

Trecător vor fi precipitații slabe, cu o probabilitate mai mare în perioada 15-17 ianuarie și în ultimele zile ale intervalului analizat.

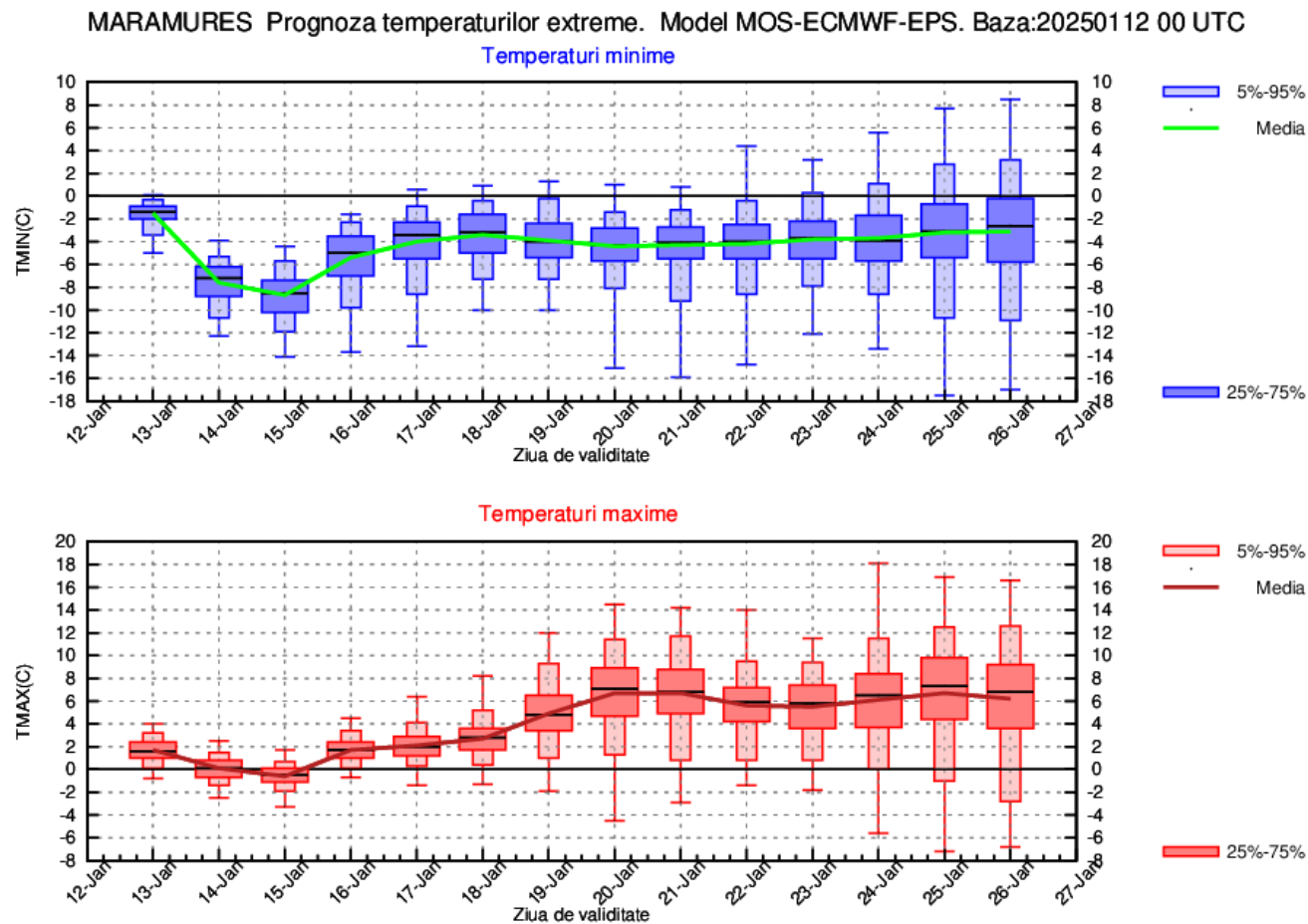

MOLDOVA

În primele două zile, media maximelor termice se va situa în jurul valorii de 1 grad, apoi va crește treptat, astfel că în data de 18 ianuarie aceasta va fi de 8...9 grade. În următoarele trei zile temperaturile maxime vor scădea cu aproximativ 4...5 grade și vor rămâne relativ asemănătoare până la finalul intervalului de prognoză. Minimele termice vor fi în medie de -4 grade în prima dimineață, în jurul datei de 15 ianuarie vor scădea până la o medie de -9...-8 grade, iar în zilele ce vor urma media lor va avea variații în general între -3 și 0 grade.

Probabilitatea pentru precipitații slabe și pe arii restrânse va fi mai ridicată între 13 și 17 ianuarie și din nou după data de 22 ianuarie.

MOLDOVA Prognoza temperaturilor extreme. Model MOS-ECMWF-EPS. Baza:20250112 00 UTC

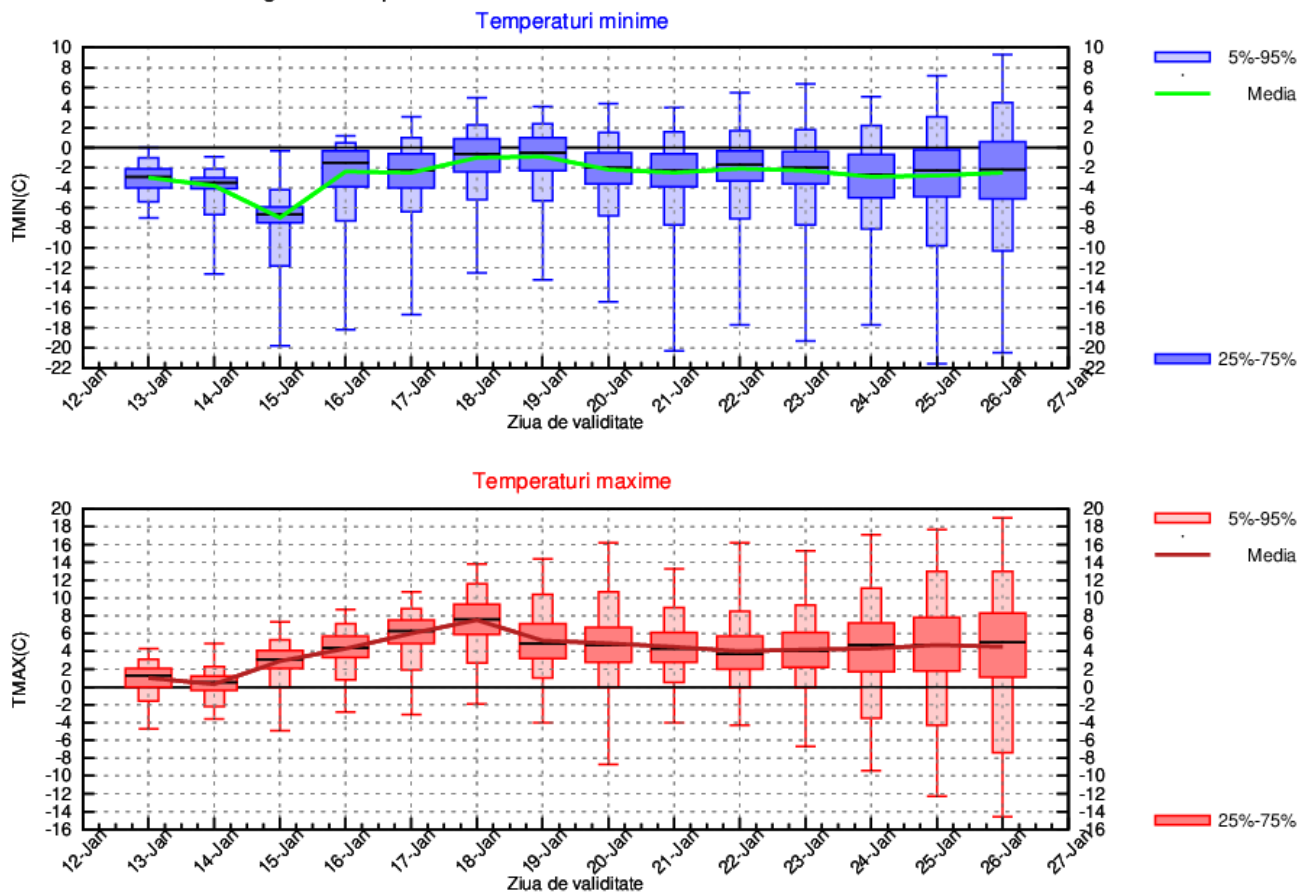

DOBROGEA

În 14 ianuarie media maximelor termice va scădea până la 2 grade, apoi va urca treptat, astfel că în jurul datei de 18 ianuarie se va situa în jurul valorii de 8 grade. În intervalul care va urma aceasta va avea variații între 5 și 9 grade. Minimele termice vor fi în medie de -2 grade în data de 14 ianuarie, în ziua următoare media va scădea spre -5 grade, iar în zilele următoare va crește, astfel că în 18 ianuarie aceasta va fi de aproximativ 0 grade. Între 19 și 26 ianuarie minimele termice se vor situa în medie între -1 și 3 grade.

Probabilitatea de precipitații va fi mai mare în cea de a doua săptămână.

DOBROGEA Prognoza temperaturilor extreme. Model MOS-ECMWF-EPS. Baza:20250112 00 UTC

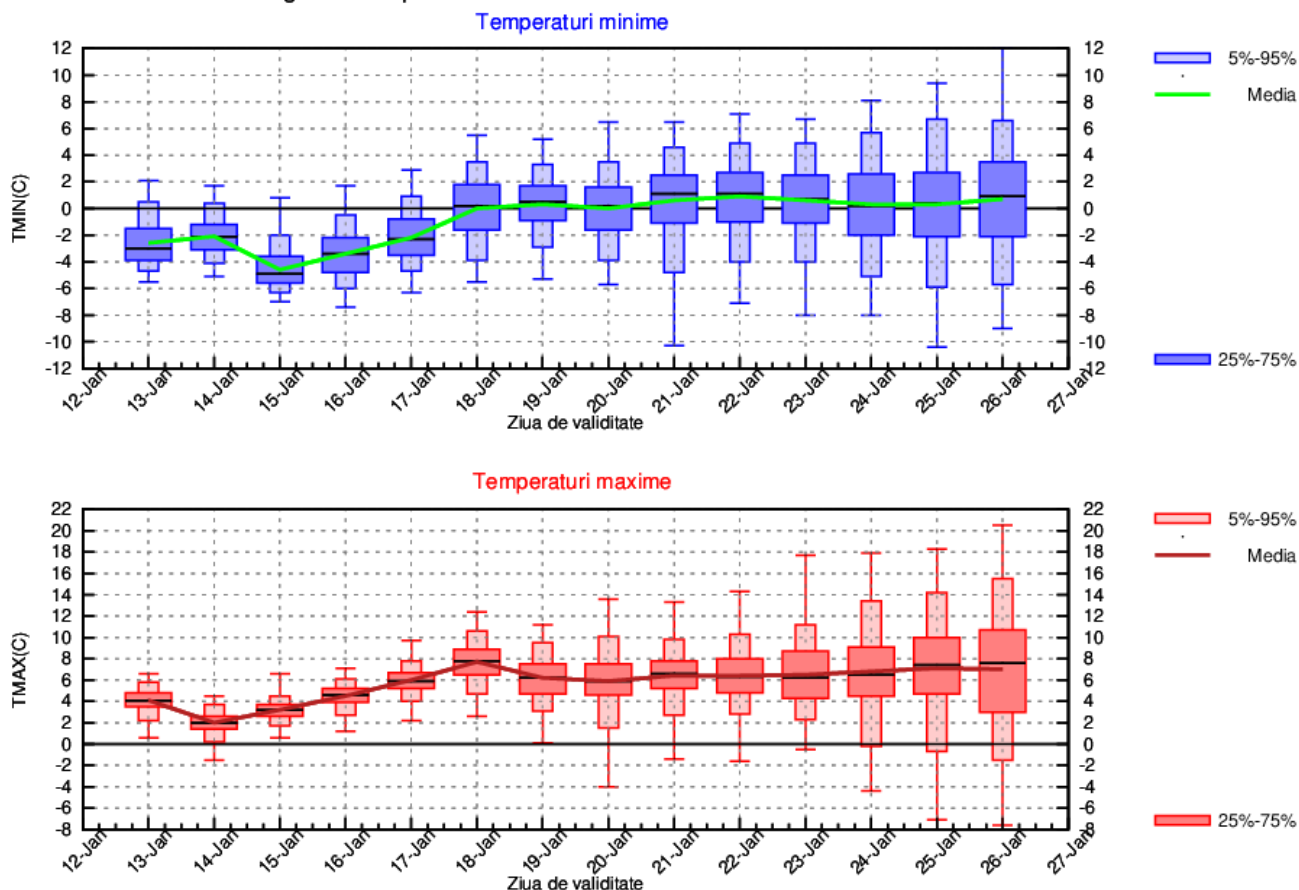

MUNTENIA

În prima zi, maximele termice vor avea o medie de 5 grade, în cea de a doua de 2 grade, apoi, până în 18 ianuarie, vor crește spre 9 grade. În zilele care vor urma media temperaturilor maxime va avea variații între 5 și 8 grade. Minimele termice vor fi în medie, între -7 și -3 grade în prima săptămână și între -4 și 0 grade în cea de a doua.

Probabilitatea de precipitații va fi mai mare după data de 21 ianuarie.

MUNTENIA Prognoza temperaturilor extreme. Model MOS-ECMWF-EPS. Baza:20250112 00 UTC

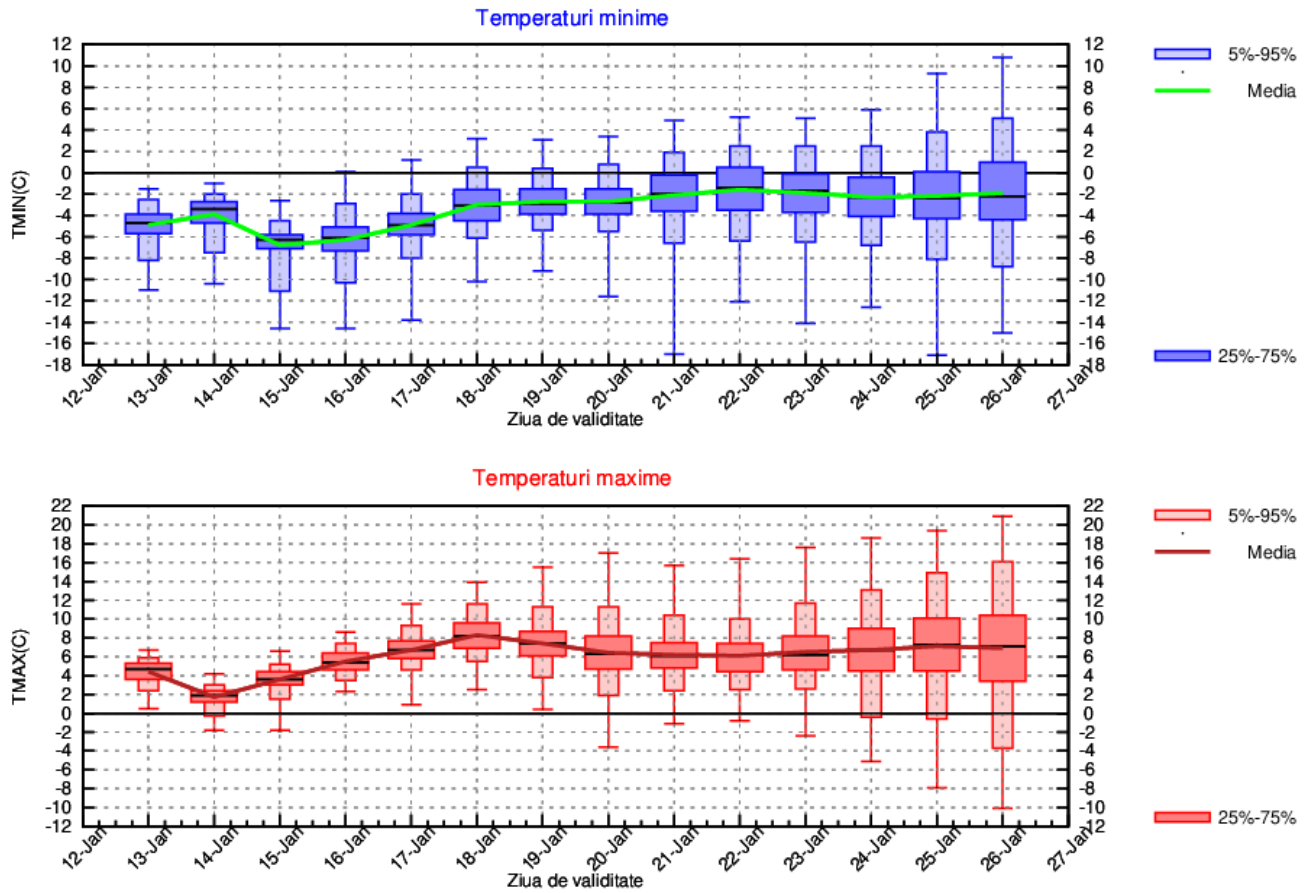

OLTENIA

În prima zi media maximelor termice va fi de 5...6 grade, în cea de a doua va scădea la 2 grade, apoi va fi în creștere până spre finalul primei săptămâni când se va situa în jurul valorii de 8 grade. În cea de a doua săptămână maximele termice se vor situa, în medie, în general, între 5 și 9 grade. Media minimelor termice va avea valori cuprinse între -8 și -3 grade în prima parte a intervalului, apoi între -4 și -1 grad.

Probabilitatea de precipitații va fi mai mare după data de 21 ianuarie.

OLTENIA Prognoza temperaturilor extreme. Model MOS-ECMWF-EPS. Baza:20250112 00 UTC

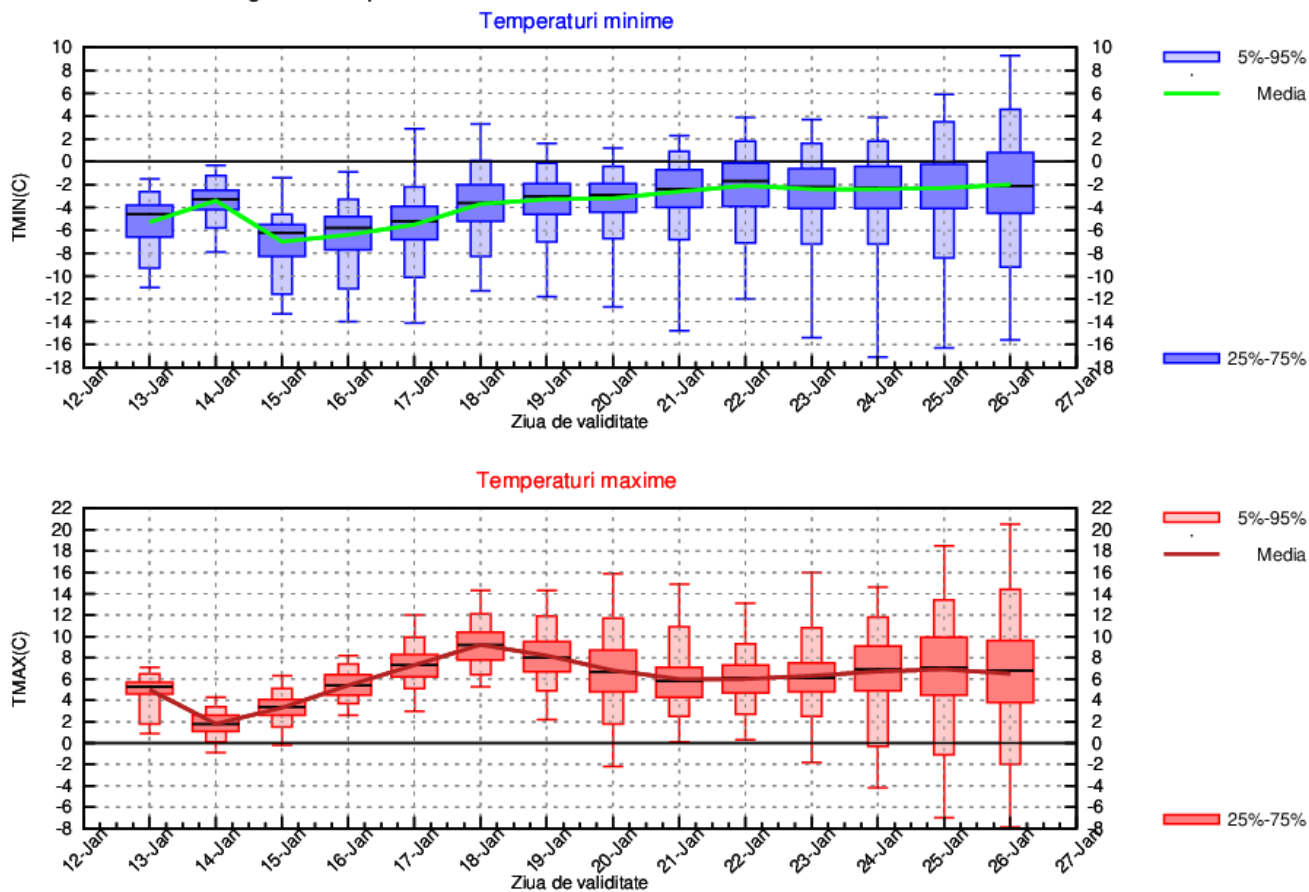

LA MUNTE

Media temperaturilor de pe parcursul zilei va crește de la o zi la alta, pornind de la valoarea de -7 grade, în data de 13 ianuarie și atingând aproximativ 5 grade, în zilele de 18 și 19 ianuarie. Ulterior, valorile termice diurne vor scădea treptat până la o medie cuprinsă între 0 și 2 grade. Din punct de vedere al temperaturilor nocturne, se remarcă scăderea de la debutul primei săptămâni, astfel încât în data de 14 ianuarie se vor înregistra, mediat, -13 grade. După această dată, minimele termice vor crește treptat; în perioada 18-22 ianuarie, media acestora va fi de -4...-3 grade, iar spre finalul intervalului de analiză vor fi ușoare variații în jurul valorii de -6 grade.

Local și temporar vor fi precipitații slabe cantitativ.

MUNTE Prognoza temperaturilor extreme. Model MOS-ECMWF-EPS. Baza:20250112 00 UTC

