



MINISTERUL MEDIULUI,
APELOR ȘI PĂDURILOR



ADMINISTRAȚIA NAȚIONALĂ
DE METEOROLOGIE



ESTIMĂRI METEOROLOGICE PENTRU INTERVALUL

24.03.2025 - 21.04.2025

Estimările meteorologice pentru patru săptămâni sunt realizate de către ECMWF - Centrul European pentru Prognoze pe Medie Durată. Este estimată media săptămânală a abaterilor temperaturii aerului și a cantităților de precipitații față de media perioadei 2005-2024.

Fenomenele extreme cu o durată scurtă de manifestare nu pot fi prognozate cu ajutorul acestui produs.

Data elaborării : 21 Martie 2025

Săptămâna 24.03.2025 – 31.03.2025

TEMPERATURA AERULUI

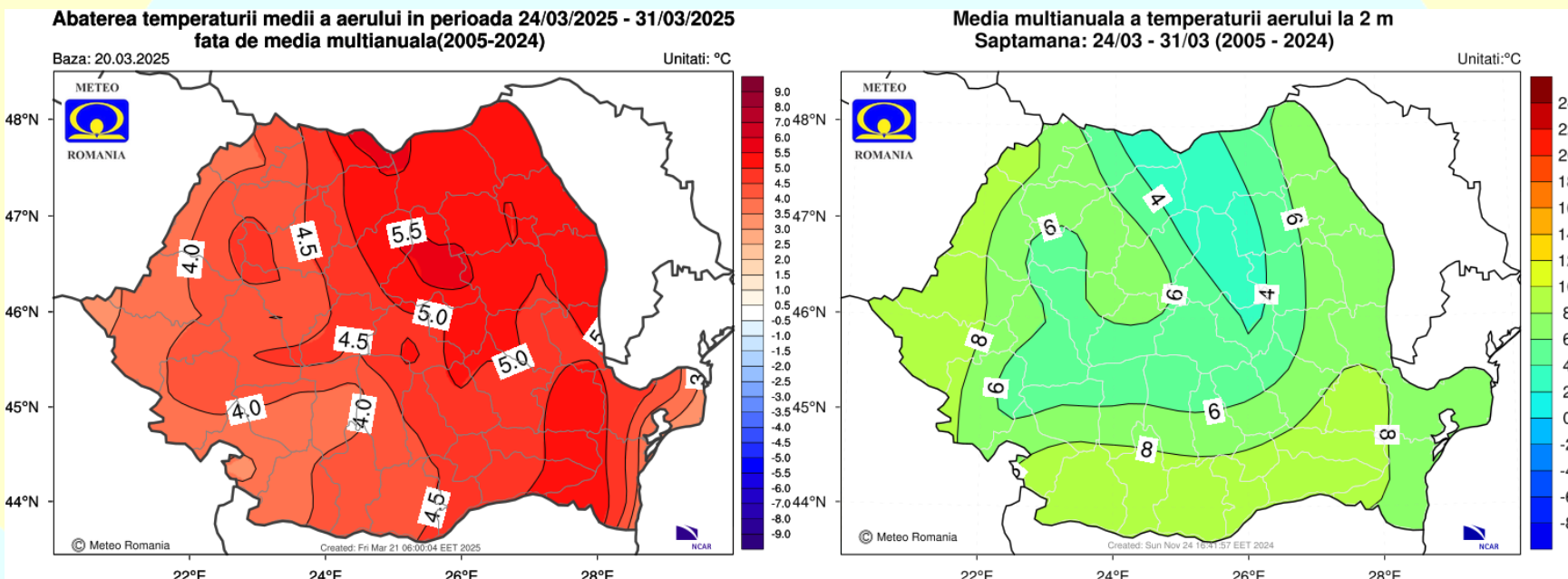

Temperatura medie a aerului va avea valori cu mult mai ridicate decât cele normale pentru această săptămână, cu precădere în jumătatea de est a teritoriului.

Săptămâna 24.03.2025 – 31.03.2025

CANTITĂȚILE DE PRECIPITAȚII

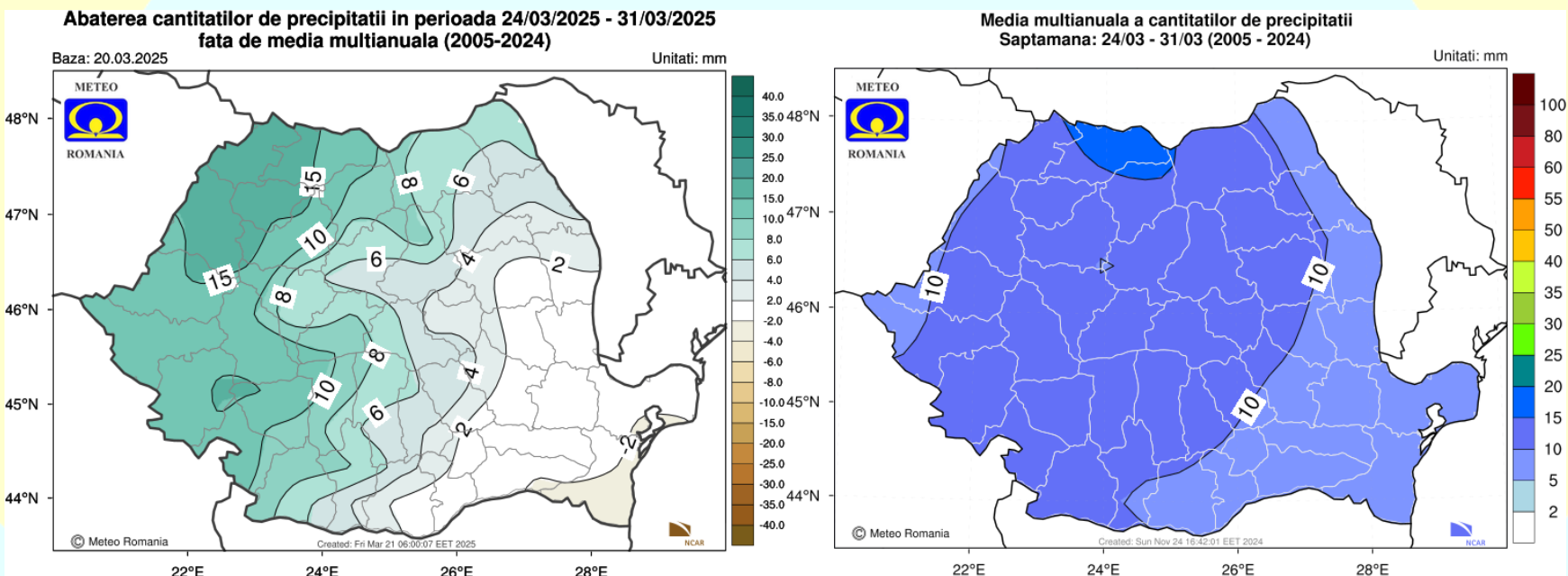

Regimul pluviometric va fi excedentar în regiunile vestice, sud-vestice, centrale și nordice, în timp ce în restul teritoriului va fi în general apropiat de cel normal pentru acest interval.

Săptămâna 31.03.2025 – 07.04.2025

TEMPERATURA AERULUI

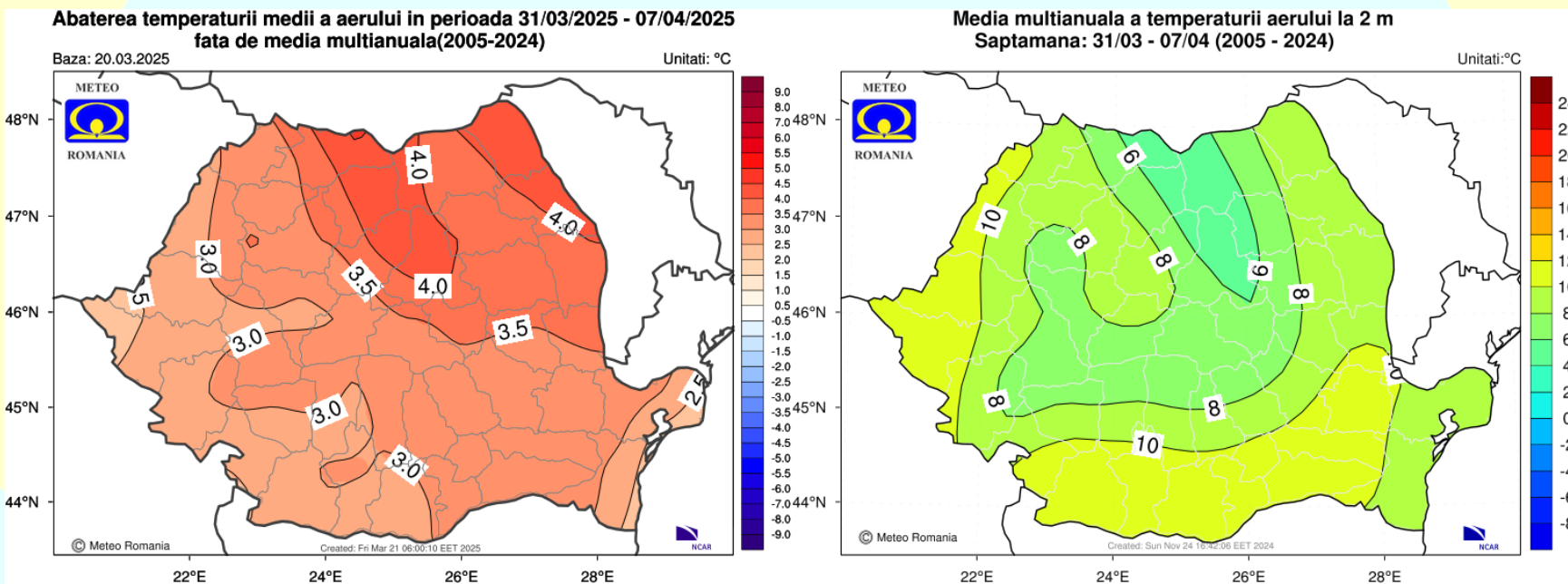

Mediile valorilor termice se vor situa peste cele specifice pentru acest interval, mai ales în nord-estul țării.

Săptămâna 31.03.2025 – 07.04.2025

CANTITĂȚILE DE PRECIPITAȚII

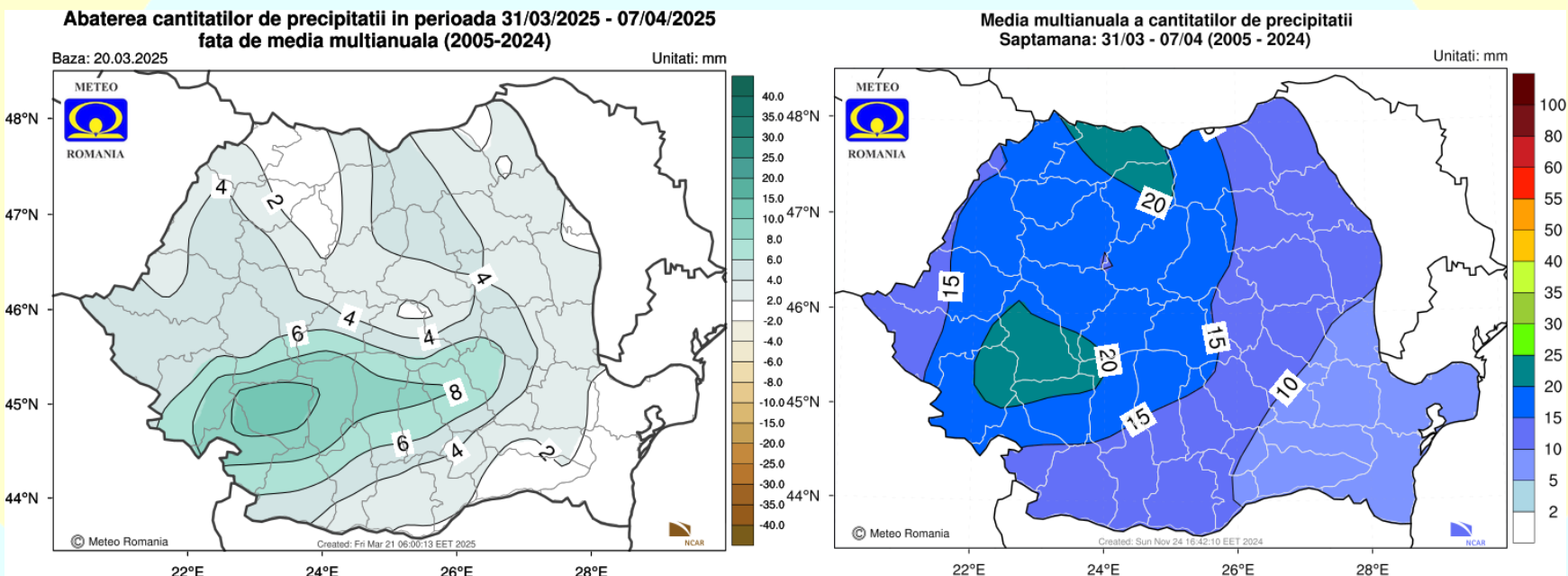

Regimul pluviometric va fi deficitar în sud-estul țării, în timp ce în restul teritoriului va avea o tendință ușor excedentară, mai ales în zona de munte din sud-vest.

Săptămâna 07.04.2025 – 14.04.2025

TEMPERATURA AERULUI

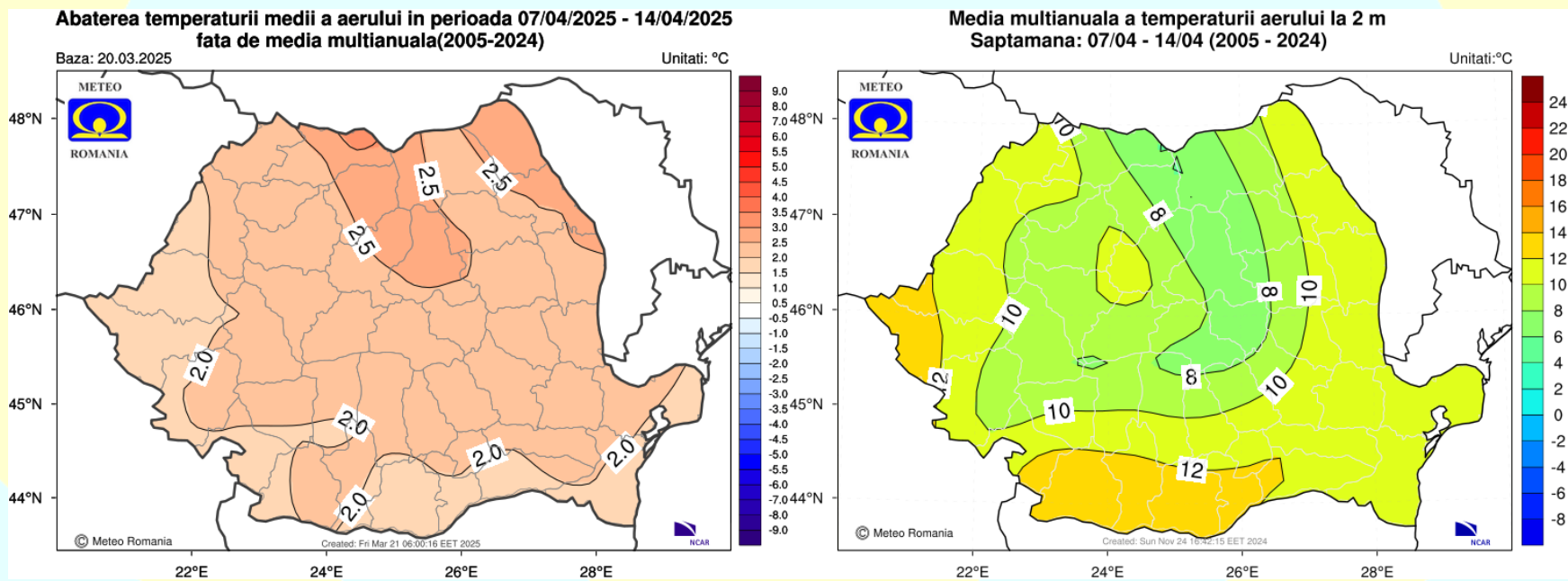

Mediile valorilor termice se vor situa ușor peste cele specifice pentru această săptămână în toată țara.

Săptămâna 07.04.2025 – 14.04.2025

CANTITĂȚILE DE PRECIPITAȚII

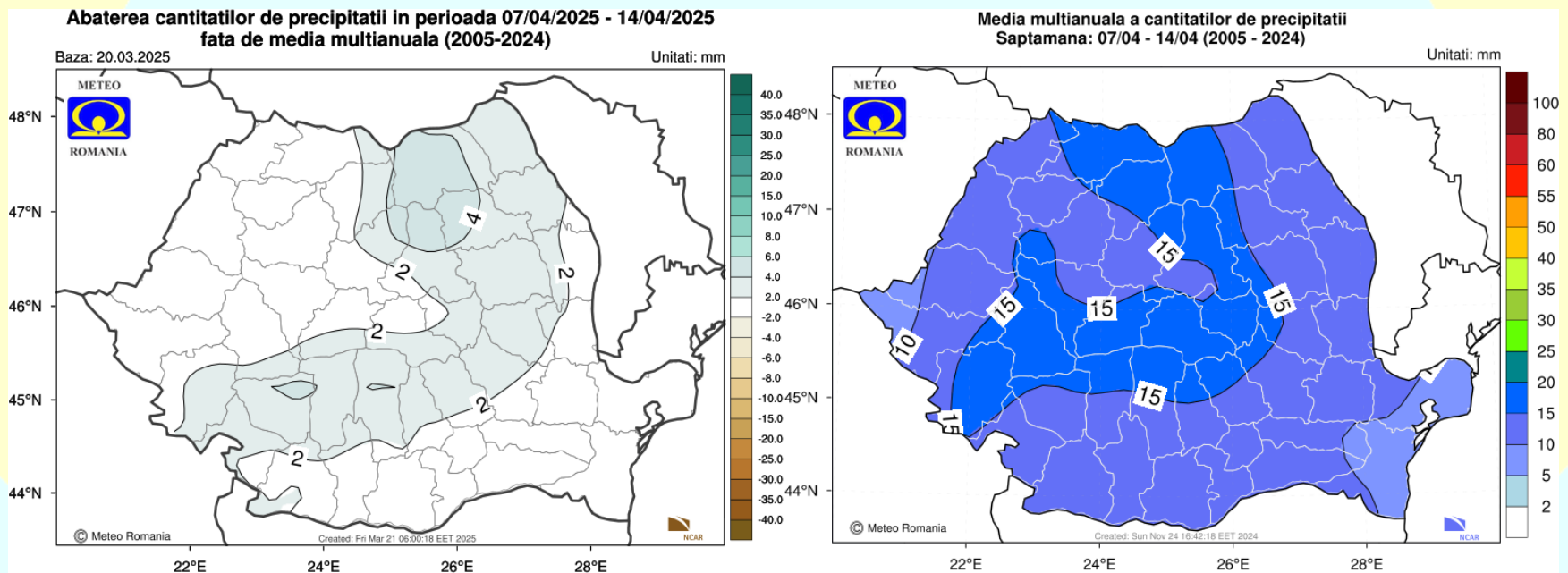

Cantitățile de precipitații estimate pentru această perioadă vor fi în general apropiate de cele normale pentru această săptămână.

Săptămâna 14.04.2025 – 21.04.2025

TEMPERATURA AERULUI

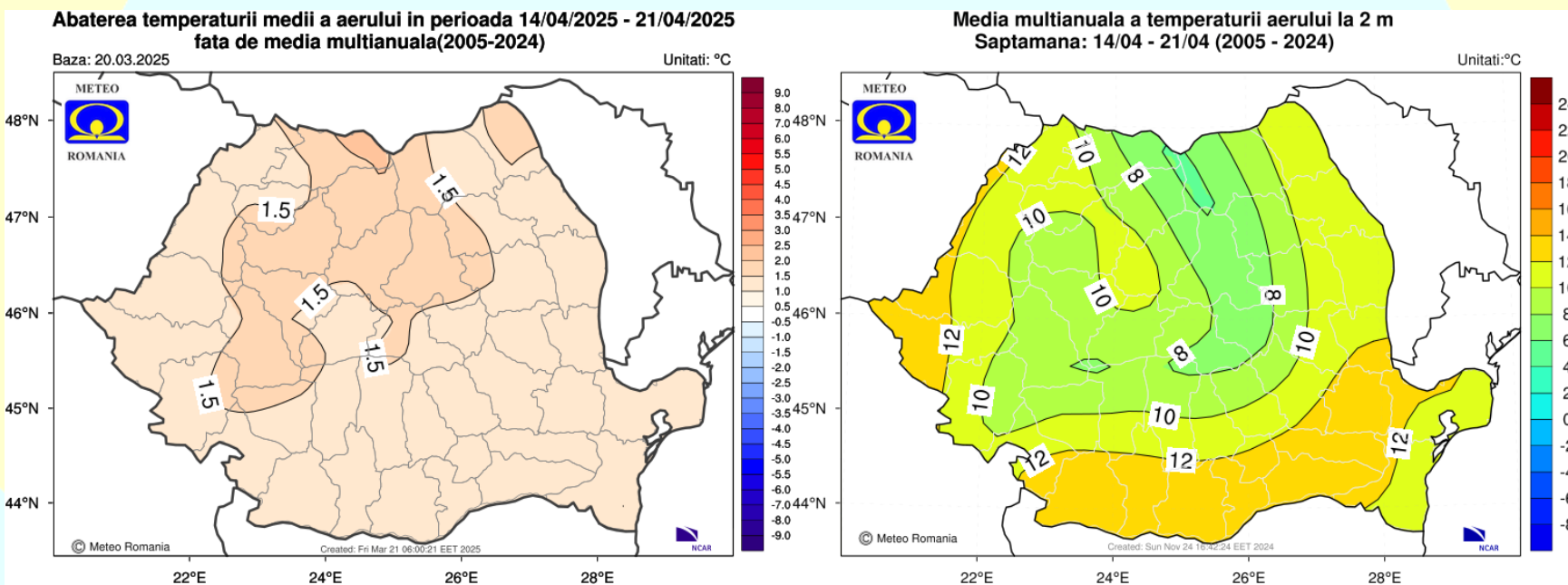

Temperatura medie a aerului va avea valori ușor mai ridicate decât cele normale pentru această perioadă în toate regiunile.

Săptămâna 14.04.2025 – 21.04.2025

CANTITĂȚILE DE PRECIPITAȚII

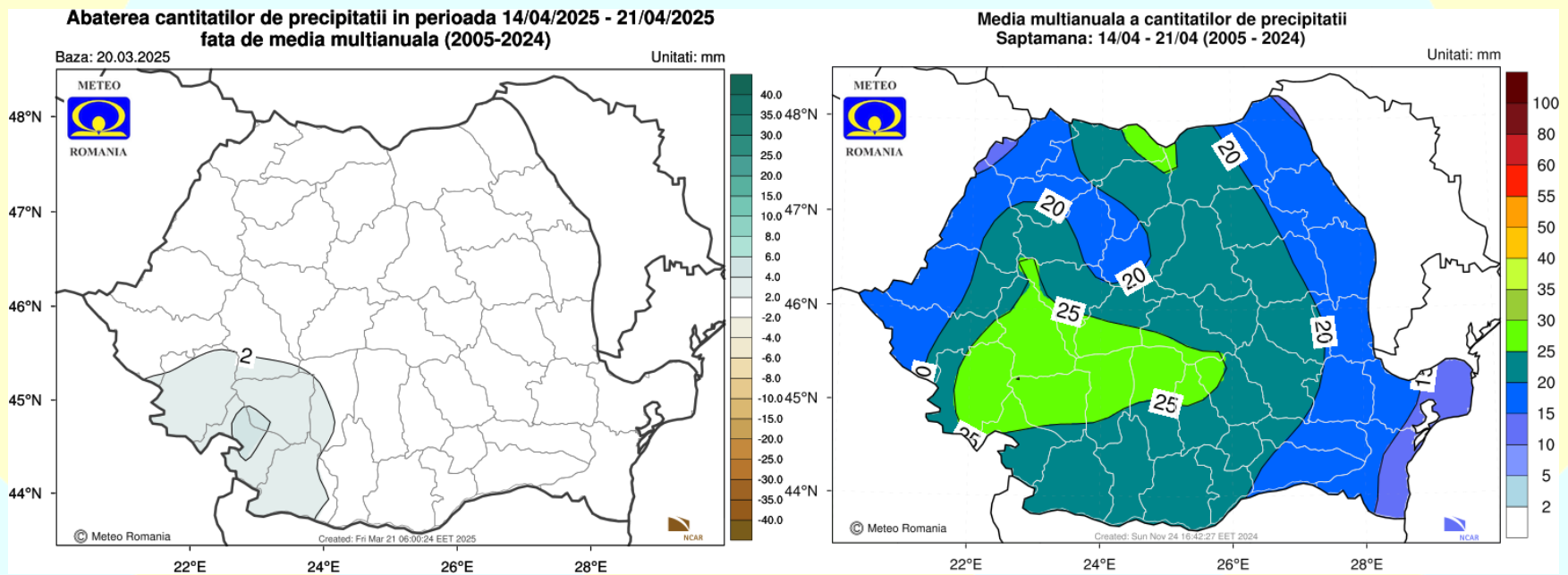

Regimul pluviometric va fi apropiat de cel normal pentru acest interval în toată țara.