



MINISTERUL MEDIULUI,
APELOR ȘI PĂDURILOR



ADMINISTRAȚIA NAȚIONALĂ
DE METEOROLOGIE



ACTUALIZARE ESTIMĂRI METEOROLOGICE PENTRU INTERVALUL

24.03.2025 - 21.04.2025

Estimările meteorologice pentru patru săptămâni sunt realizate de către ECMWF - Centrul European pentru Prognoze pe Medie Durată. Este estimată media săptămânală a abaterilor temperaturii aerului și a cantităților de precipitații față de media perioadei 2005-2024.

Fenomenele extreme cu o durată scurtă de manifestare nu pot fi prognozate cu ajutorul acestui produs.

Data actualizării : 24 Martie 2025

Săptămâna 24.03.2025 – 31.03.2025

TEMPERATURA AERULUI

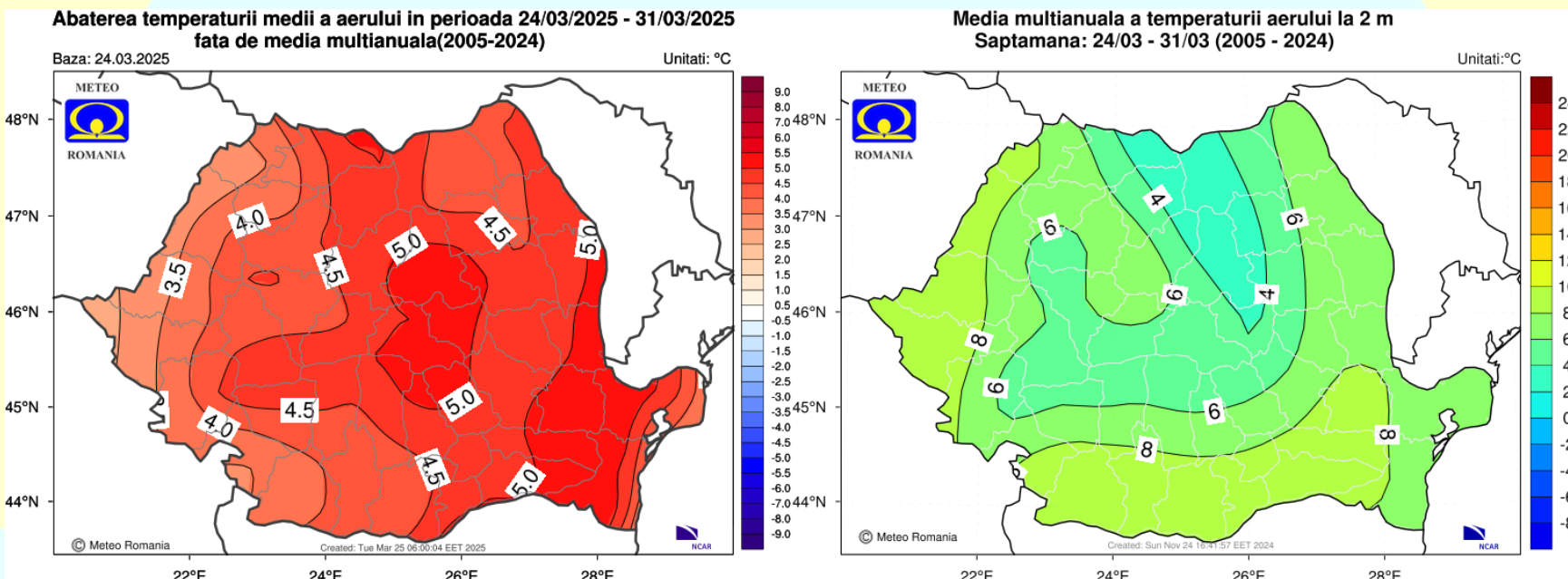

Temperatura medie a aerului va avea valori cu mult mai ridicate decât cele normale pentru această săptămână, cu precădere în estul, sud-estul și centrul teritoriului.

Săptămâna 24.03.2025 – 31.03.2025

CANTITĂȚILE DE PRECIPITAȚII

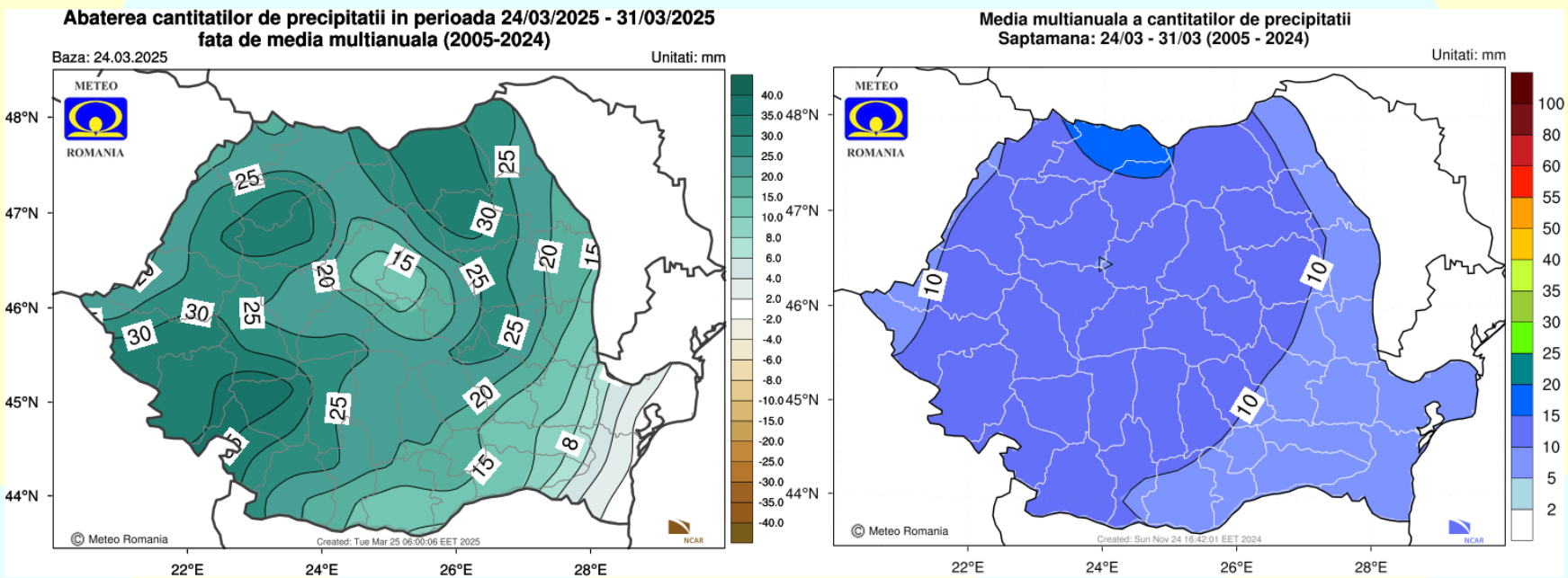

Regimul pluviometric va fi excedentar în majoritatea regiunilor, dar mai ales în zonele montane.

Săptămâna 31.03.2025 – 07.04.2025

TEMPERATURA AERULUI

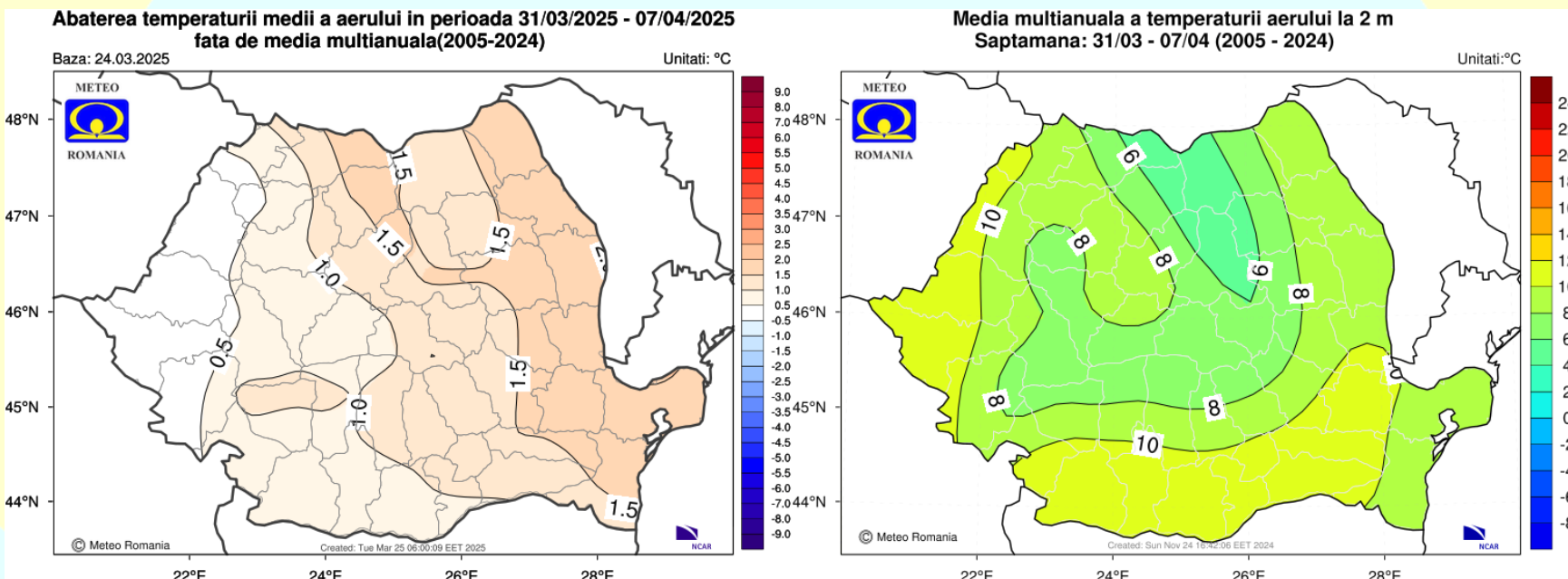

Mediile valorilor termice se vor situa peste cele specifice pentru acest interval în cea mai mare parte a țării, excepție făcând vestul teritoriului, unde vor fi în jurul celor normale.

Săptămâna 31.03.2025 – 07.04.2025

CANTITĂȚILE DE PRECIPITAȚII

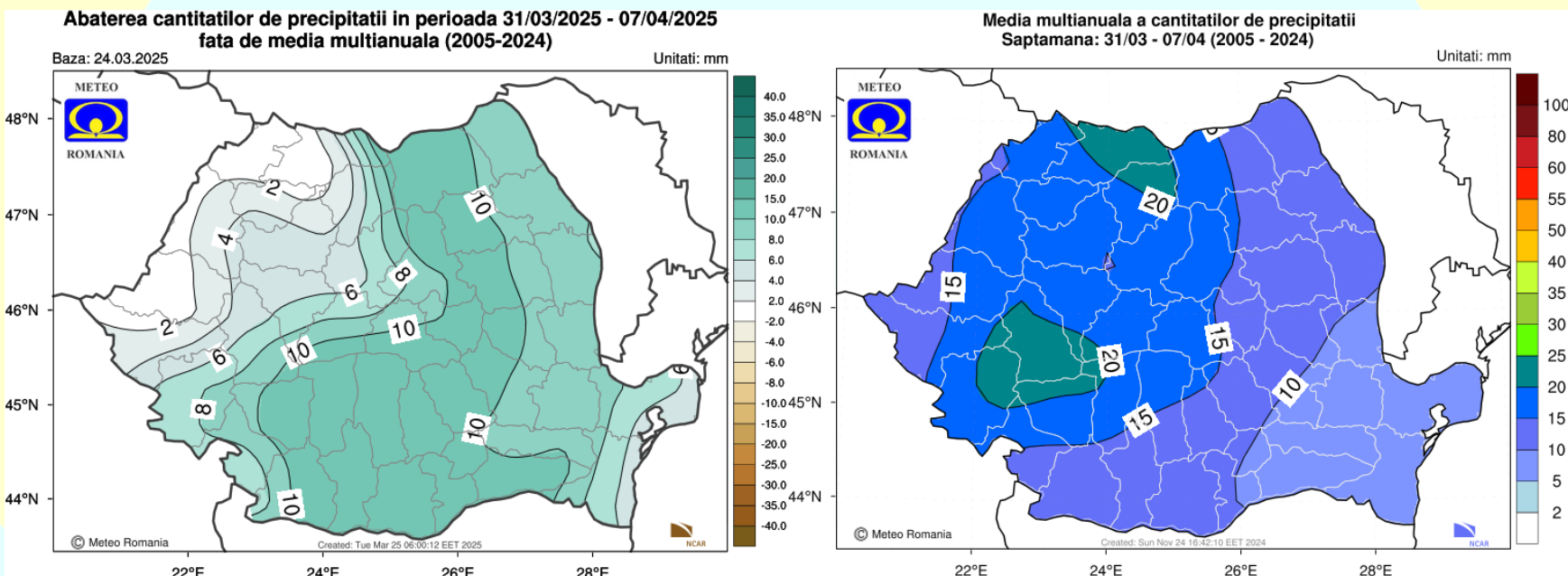

Cantitățile de precipitații estimate pentru această săptămână vor fi în general apropiate de cele normale în regiunile vestice, în timp ce în restul teritoriului regimul pluviometric va fi excedentar.

Săptămâna 07.04.2025 – 14.04.2025

TEMPERATURA AERULUI

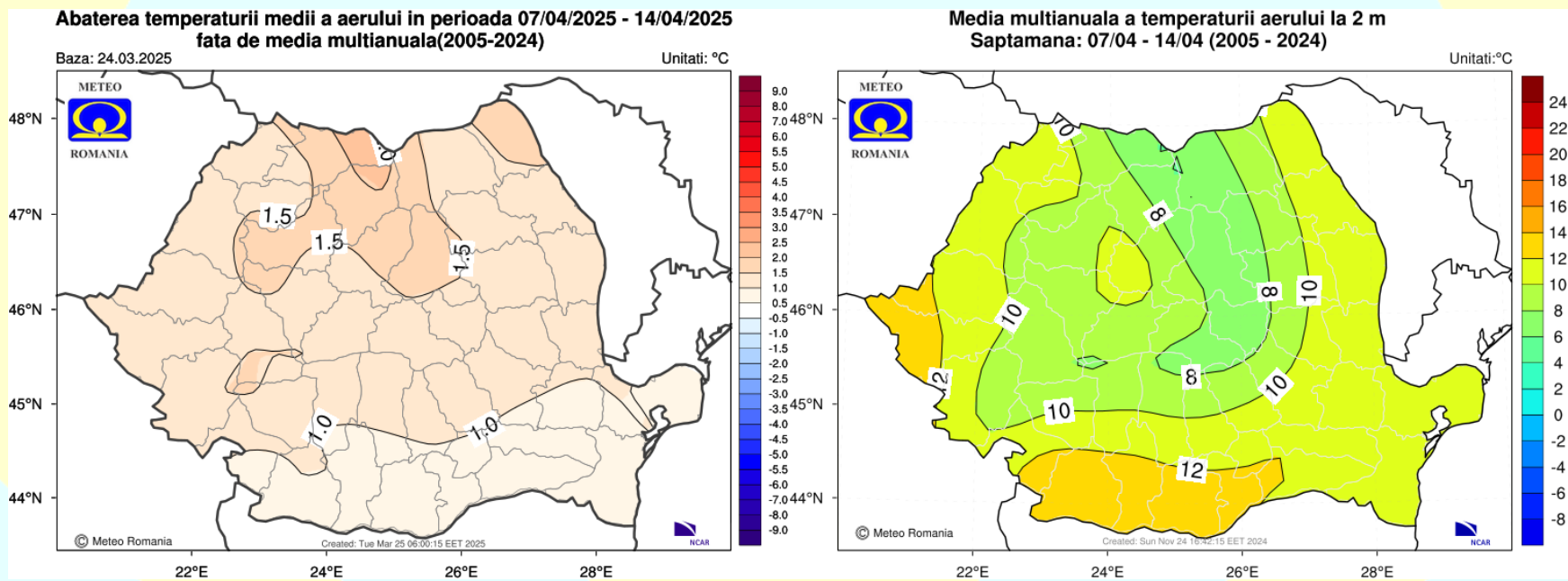

Temperatura medie a aerului va avea valori ușor mai ridicate decât cele normale pentru această perioadă în toate regiunile.

Săptămâna 07.04.2025 – 14.04.2025

CANTITĂȚILE DE PRECIPITAȚII

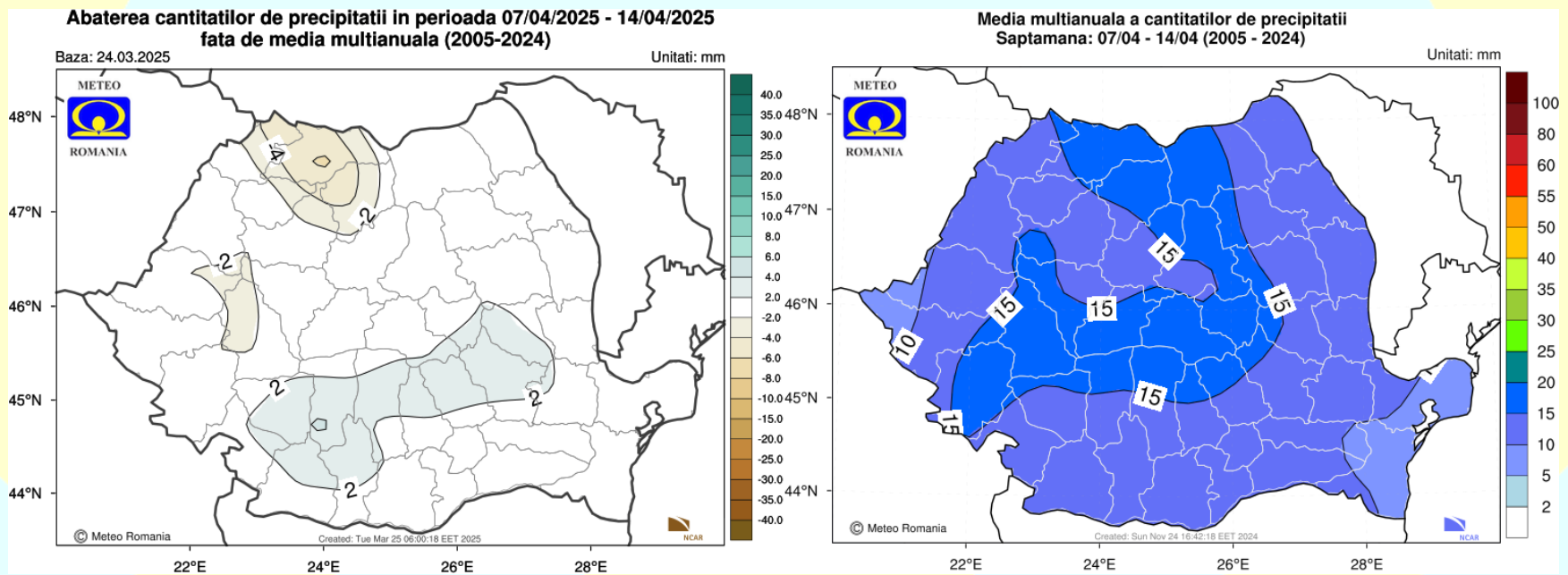

Regimul pluviometric va fi apropiat de cel normal pentru acest interval în toată țara.

Săptămâna 14.04.2025 – 21.04.2025

TEMPERATURA AERULUI

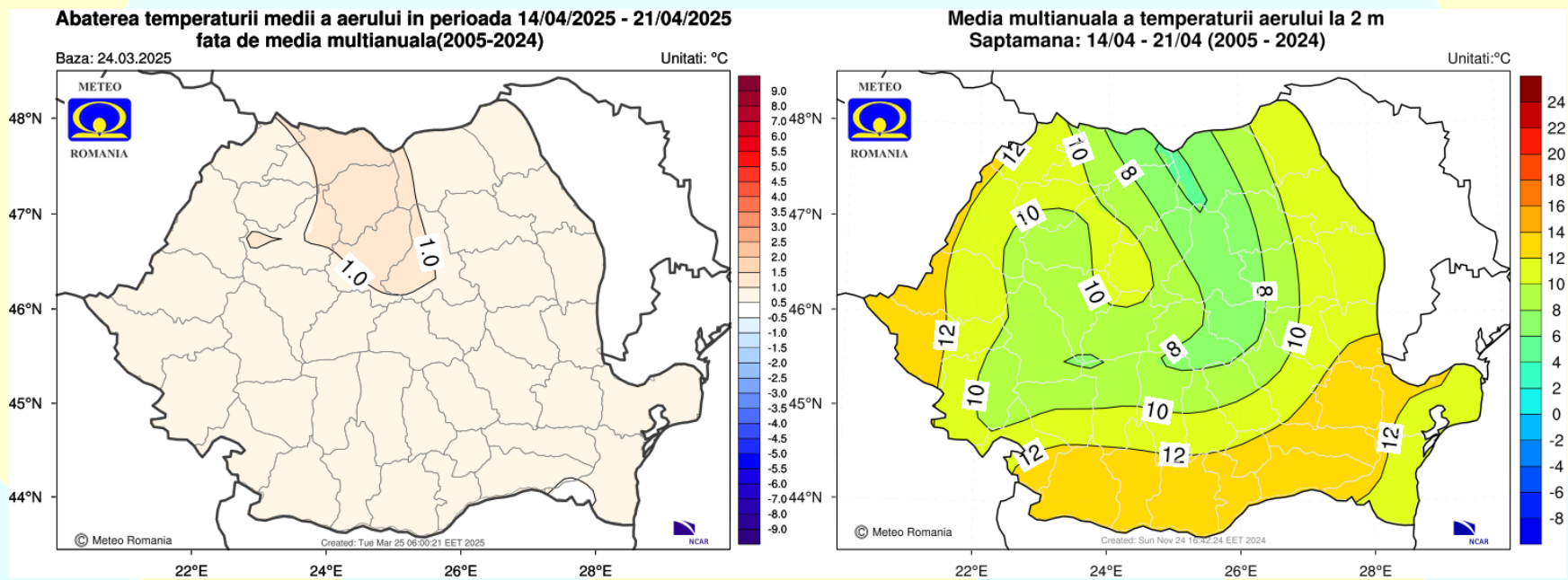

Mediile valorilor termice se vor situa în jurul celor specifice pentru acest interval.

Săptămâna 14.04.2025 – 21.04.2025

CANTITĂȚILE DE PRECIPITAȚII

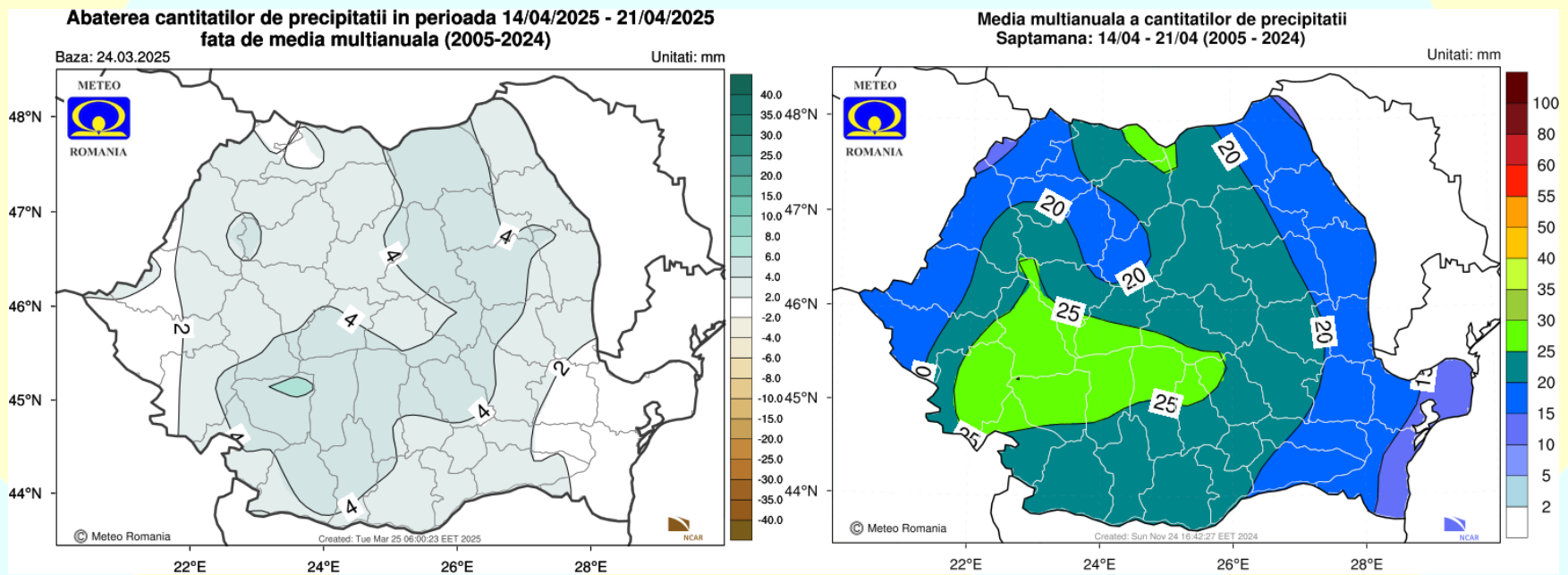

Regimul pluviometric va avea o tendință ușor excedentară în cea mai mare parte a țării.